Campeche, Camp. a 30 de junio 2025.

ING. DORIS ILIANA MARTÍNEZ GARCIA
Titular de la Unidad de Vinculación, Evaluación y Administración;
ENCARGADA DEL DESPACHO DE LA SECRETARÍA EJECUTIVA DEL SISTEMA ANTICORRUPCIÓN DEL ESTADO DE CAMPECHE.
PRESENTE.

Por este medio le hago llegar mi informe de actividades como Presidente del Comité de Participación Ciudadana del Sistema.

Fecha: 2 de junio

Actividad: Reunión de trabajo sobre el proyecto de investigación educación, sociedad con el CPC Quintana Roo, CPC de Puebla, CPS Jalisco, CPC de San Luis Potosí y las coordinadoras del proyecto, la presidenta del CPC Campeche, CPC de Guanajuato y el CPC de Aguascalientes.





Fecha: 2 de junio

Actividad: Reunión de trabajo con presidenta Nacional del CPC Nacional Vania Pérez Morales y compañeros de todos los CPC de la Red Nacional de Sistemas Locales Anticorrupción.

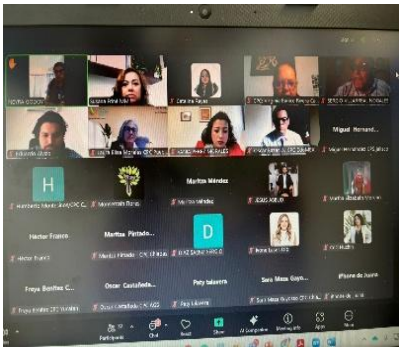



Disponible en: http://todosanticorrupcion.blogspot.com/2025/06/reunion-de-trabajocon.html

Fecha: 2 de junio

Actividad: Hoy participo la Presidenta del CPC Campeche, Susana, Friné, Moguel Marín en el curso rumbo a la Certificación en Ética en el Servicio Público







Disponible en: http://todosanticorrupcion.blogspot.com/2025/06/participacion-de-la-presidenta-del-cpc.html

Fecha: 3 junio

Actividad: La presidenta del CPC Susana Friné Moguel Marín hizo entrega de Constancias al Instituto de la Mujer por sumarse a la Agenda de Perspectiva de Género y Anticorrupción, coadyuvando de esta forma al cumplimiento de la Política Nacional Anticorrupción y la Política Estatal Anticorrupción.





Disponible en: http://todosanticorrupcion.blogspot.com/2025/06/entrega-de-constancias-al-instituto-de.html



Fecha: 4 de junio

Actividad: Como parte de la agenda de trabajo del Comité de Participación Ciudadana (CPC) de Campeche y del Sistema Anticorrupción del Estado de Campeche (SAEC), en el marco de acciones para fomentar la cultura de la integridad, la ética y los valores, la Presidenta del CPC realizó la entrega del Diagnóstico de Valores Axiomáticos al Consejo Estatal de Salud Mental y Adicciones.

Disponible en: http://todosanticorrupcion.blogspot.com/2025/06/entrega-de-diagnostico-al-consejo.html

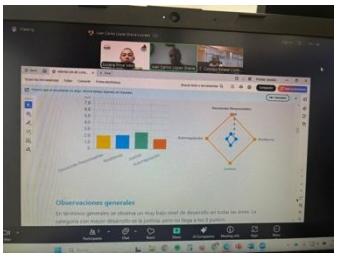





Fecha: 5 de junio

Actividad: Como parte de la estrategia de la Comisión de Género de la Red Nacional de CPC de los Sistemas Anticorrupción y de la agenda de trabajo del Comité de Participación Ciudadana de Campeche (CPC), en trabajo coordinado con el Sistema Anticorrupción del Estado de Campeche (SAEC). La Presidenta del CPC realizó la entrega del Constancia a la Titular de la Secretaría de la Contraloría Roxana Montero Pérez por Sumarse a la Agenda de Perspectiva de Género y Anticorrupción para coadyuvar en el cumplimiento de la Política Nacional Anticorrupción y de la Política Estatal Anticorrupción.







Disponible: en: http://todosanticorrupcion.blogspot.com/2025/06/entrega-de-constancia-secretaria-de.html

Fecha: 5 junio

Actividad: Asistencia de la presidenta del CPC Campeche, la Dra Susana Friné Moguel Marín a la presentación de la “Cartilla de Derechos de las Mujeres" a las y los trabajadores de la SECONT. En un paso significativo hacia una sociedad más justa y libre de violencia, la Secretaria de la Contraloría, Roxana Montero Pérez, y la titular del Instituto de la Mujer del Estado de Campeche, Vania Kelleher Hernández, presentaron la cartilla.






Disponible en: http://todosanticorrupcion.blogspot.com/2025/06/asistencia-de-la-presidenta-del-cpc.html

Fecha: 6 junio

Actividad: Reunión con la presidenta del CPC nacional sobre el caso del CPC Tabasco.

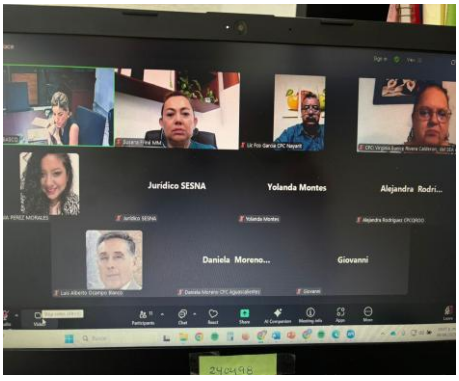



Fecha: 9 de Junio

Actividad: La presidenta del CPC Campeche participó en la conferencia “La Naturaleza de los Valores” impartida por: Juan Carlos López García, el director general de la fundación Axio.

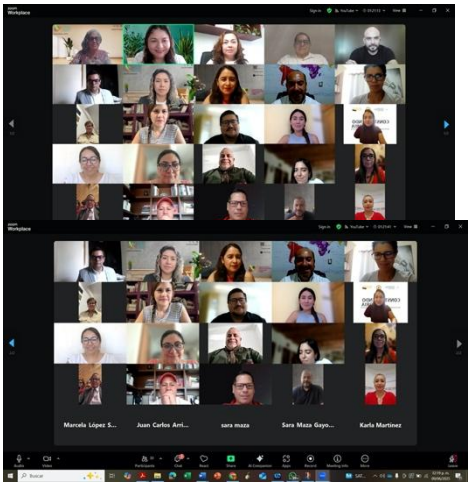



Disponible en: http://todosanticorrupcion.blogspot.com/2025/06/conferencia-la-naturaleza-de-los-valores.html

Fecha: 8 de junio

Actividad: Reunión extraordinaria con los presidentes de los CPC de la Red nacional de comités de Participación Ciudadana, el sistema Anticorrupción sobre el Queso Tabasco.

Fecha: 16 de junio.

Actividad: La Presidenta del Comité de Participación Ciudadana (CPC) participó en las actividades conducentes a la obtención de la Certificación en Ética en el Servicio Público, conferida por la Fundación AXIO. En ese marco, asistió a la conferencia "Las virtudes", impartida por Juan Carlos López Gracia, director general de la Fundación AXIO, como parte del programa de Certificación en Ética y Gobierno con Valores. La conferencia fue organizada por la Fundación AXIO, el Comité de Participación Ciudadana del Sistema Anticorrupción del Estado de Quintana Roo y la Comisión de Educación.

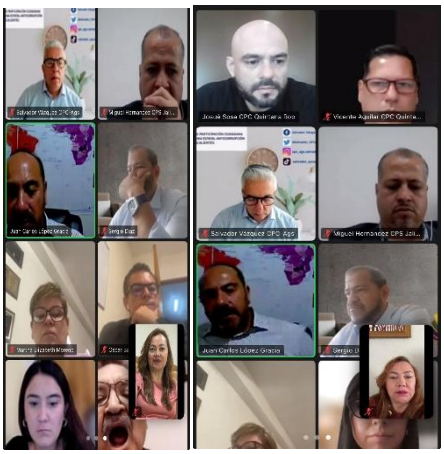





Disponible en: http://todosanticorrupcion.blogspot.com/2025/06/conferencia-las-virtudes.html

Fecha: 19 de junio.

Actividad: La presidenta del Comité de Participación Ciudadana (CPC) de Campeche participó en la presentación del Decálogo: "Compromiso por la Integridad" de la Red Nacional de Comités de Participación Ciudadana.

Acompáñanos en la transmisión en vivo a través del canal del Comité de Participación Ciudadana.






Disponible en:

http://todosanticorrupcion.blogspot.com/2025/06/participacion-en-la-presentacion-del.html

Fecha: 20 de junio.

Actividad: La presidenta del Comité de Participación Ciudadana (CPC) impartió el taller "Educación y Sociedad con Integridad, Ética y Valores" dirigido a docentes de la Universidad Autónoma de Campeche.





Disponible en: http://todosanticorrupcion.blogspot.com/2025/06/curso-de-educacion-con-integridad-en-la.html

Fecha: 23 de junio.

Actividad: La Presidenta del Comité de Participación Ciudadana (CPC) de Campeche, en colaboración con la Comisión de Educación de la Red de Participación Ciudadana, presenta el Diccionario de Responsabilidades Administrativas. 🧐 Consulta las cápsulas informativas con definiciones y opiniones de expertas y expertos en materia de #ResponsabilidadesAdministrativas. 🗣️ Leticia Castro Figueroa (Tribunal Estatal de Justicia Administrativa de Baja California) habla acerca de "Recursos y medios de impugnación ante el TJA". 🎥 Recursos y medios de impugnación ante el TJA

Disponible en: http://todosanticorrupcion.blogspot.com/2025/06/lanzamiento-del-diccionario-de.html

Fecha: 23 de junio.

Actividad: El CPC Campeche participó en una reunión de trabajo con integrantes de la Red Nacional de CPC de los sistemas anticorrupción, en la que revisaron y dieron seguimiento a las agendas de los diversos Comités de #ParticipaciónCiudadana.



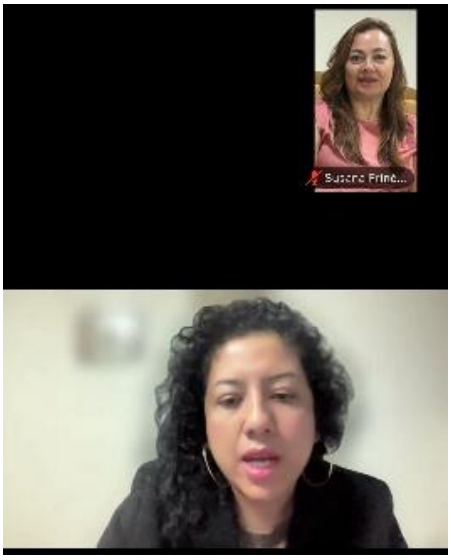



Disponible en: http://todosanticorrupcion.blogspot.com/2025/06/reunion-de-trabajo-de-la-red-nacional.html

Fecha: 24 de junio

Actividad: El CPC Campeche participó en una reunión de trabajo con el CPC de Puebla para la puesta en marcha de la Agenda de Perspectiva de Género y Anticorrupción.



Fecha: 24 de junio.

Actividad: La presidenta del CPC, la Dra. Susana Friné Moguel Marín, impartió el curso "Educación y sociedad con integridad: ética y valores" a docentes universitarios de la Universidad Autónoma de Campeche.






Disponible en:
http://todosanticorrupcion.blogspot.com/2025/06/curso-de-educacion-con-integridad-en-la.html

Fecha: 25 de junio.

Actividad: La presidenta del CPC, Susana Moguel, participa en vivo en el programa #TejiendoRedesAnticorrupción con el tema "Tipos de #ViolenciaDeGénero" junto a Marcela López y Aida San Vicente. 🔴#EnVivo | 💬 Programa especial de #Género y #Anticorrupción. 🎥





Disponible en: http://todosanticorrupcion.blogspot.com/2025/06/programa-tejiendo-redes-anticorrupcion.html

Fecha: del 18 al 24 junio

Actividad: Se realizó la revisión del Informe Anual de Actividades del Sistema Anticorrupción



Fecha: 25 de junio

Actividad: Segunda sesión ordinaria del comité coordinador del SESAE, en donde se aprobaron temas sobre el ejercicio de recursos de la Secretaría Técnica.



Fecha: 25 de junio

Actividad: Sesión ordinaria del Órgano de Gobierno de la Secretaría Ejecutiva del Sistema Anticorrupción del Estado de Campeche en donde participaron los titulares de la Auditoria Superior del Estado, Comisión de Transparencia y Acceso a la Información (COTAIPEC), Tribunal de Justicia Administrativa, Consejo de la Adjudicatura, secretaria de la Contraloría y la Fiscalía Anticorrupción.





Disponible en: http://todosanticorrupcion.blogspot.com/2025/06/segunda-sesion-ordinaria-del-comite.html

Fecha: 25 de junio.

Actividad:

EL CPC Campeche participó en la sesión de la Comisión de Integración de Municipios a los Sistemas Locales Anticorrupción, de la Red Nacional de CPC'S, en donde se realizó la Presentación de "Limitantes para la incorporación de los Municipios al Sistema Anticorrupción, identificadas por quienes integran la Comisión de Municipios de la Red Nacional de CPC'S".

Disponible en

https://www.youtube.com/live/yyv5YVCVuL8



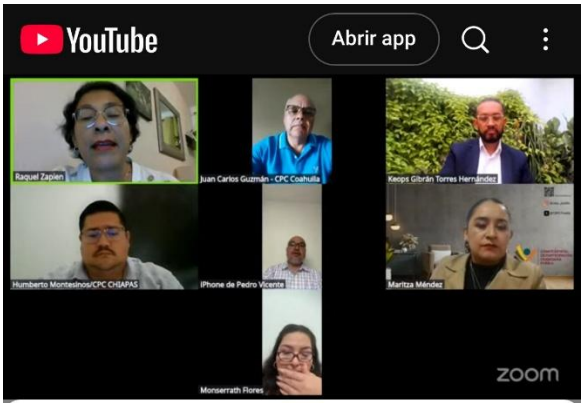

Disponible en: http://todosanticorrupcion.blogspot.com/2025/06/participacion-del-cpc-campeche-en-la.html

Fecha: 26 de Junio

Actividad: Reunión de trabajo sobre el proyecto de investigación educación, sociedad con las coordinadoras del proyecto, la presidenta del CPC Campeche, CPC de Guanajuato, CPC de Aguascalientes. y el CPC Quintana Roo, para afinar detalles sobre la puesta en marcha del Proyecto Educación y Valores con integridad, ética y valores en la Comisión de Educación de la Red Nacional de CPC de los Sistemas Locales Anticorrupción.



Disponible en : https://www.facebook.com/share/p/1FsQbwfHQn/?mibextid=wwXIfr

Fecha: 27 de junio

Actividad: La presidenta del CPC de Campeche, coordinó la alianza con la UNODC para que en la UACAM Universidad Autónoma de Campeche para se imparta el taller para docentes aliados de la UACAM en el Proyecto Global en Educación e Integridad de UNODC, el día 27 de junio del 2025 José María Izábal Martínez de la UNOCD @UNODCmexico impartió el Taller para Docentes aliados en el Proyecto Global de Educación en Integridad.

El curso está diseñado para mejorar la capacidad de las y los docentes para enseñar módulos universitarios sobre anticorrupción, integridad y ética que fueron desarrollados por UNODC en el marco de su iniciativa E4J y posteriormente adaptados al contexto mexicano en el marco del proyecto GIE. A lo largo del curso, hay referencias tanto a los módulos genéricos de E4J como años módulos contextualizados de GIE.

#todossomosanticorrupción

#CPC Campeche











Disponible en: https://www.facebook.com/share/p/15hQu7eM9Y/?mibextid=wwXIfr

Fecha: **30 de mayo**

Sesión ordinaria de la Comisión de Género de la Red Nacional de Comités de Participación Ciudadana de los Sistemas Locales Anticorrupción, en donde se presentó el informe anual de actividades del Presidente actual del CPC de QRoo. Y la presentación oficial de la Convocatoria de Investigación en donde la Presidente del CPC Campeche es parte del comité organizador.

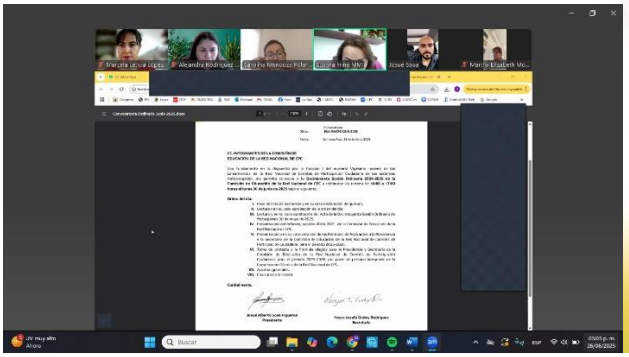



Actividad:

Diseño y documentación del Blog "Todos Somos Anticorrupción" disponible en http://todosanticorrupcion.blogspot.com

Diseño y documentación del Blog "Genero y Anticorrupción" disponible en https://comisiongeneroredcpc.blogspot.com/

Sin otro particular, quedo atento a cualquier observación respecto de este informe.

Atentamente,

Dra. Susana Friné Moguel Marín
Presidenta del Comité de Participación Ciudadana
del Sistema Estatal Anticorrupción del Estado de Campeche