Campeche, Camp. a 30 de abril 2025.

ING. DORIS ILIANA MARTÍNEZ GARCIA
Titular de la Unidad de Vinculación, Evaluación y Administración;
ENCARGADA DEL DESPACHO DE LA SECRETARÍA EJECUTIVA DEL SISTEMA ANTICORRUPCIÓN DEL ESTADO DE CAMPECHE.
PRESENTE.

Por este medio le hago llegar mi informe de actividades como Presidente del Comité de Participación Ciudadana del Sistema

Fecha: 1 de abril de 2025

Actividad:

Reunión de trabajo con Equis Justicia con el fin de implementar la guía de justicia abierta feminista, a través de la Comisión de género y de la Red nacional de comités de Participación Ciudadana.



Disponible en:

http://todosanticorrupcion.blogspot.com/2025/04/reunion-de-trabajo-1-de-abril.html

Fecha: 1 de abril de 2025

Actividad:

La presidenta del CPC participó como ponente en el programa Tejiendo Redes Anticorrupción en el marco de la Agenda de Perspectiva de Género y Anticorrupción 2025.





Disponible en:

http://todosanticorrupcion.blogspot.com/2025/04/tejiendo-redes-anticorrupcion-en-el.html

Fecha: 1 de abril de 2025

Actividad:

La presidenta del CPC Campeche participó en la sesión ordinaria de la Comisión de Educación de la Red Nacional Anticorrupción.



Disponible en:

http://todosanticorrupcion.blogspot.com/2025/04/sesion-ordinaria-de-la-comision-de.html

fecha: 3 de abril de 2025

Actividad:

En el marco del proyecto Educación y sociedad: Responsabilidad social y compromiso ciudadano en ética, valores e integridad; en la ALIANZA del CPC CAMPECHE Y HAGAMOSLO BIEN A.C.

Se impartió la Conferencias Integridad como ventaja competitiva, en cumplimiento al Programa de Implementación de la Política Estatal Anticorrupción en su prioridad 36 de establecer esquemas de colaboración con cámaras empresariales y organismos que fomenten el desarrollo y adopción de políticas de cumplimiento de los programas anticorrupción. Específicamente en sus líneas de acción 36.1.1 Metodologías para la implementación y monitoreo de políticas de integridad en el sector privado y 36 .2.1 Fomentar la adopción de políticas de integridad en los negocios y evitar actividades de mayor riesgo de corrupción.

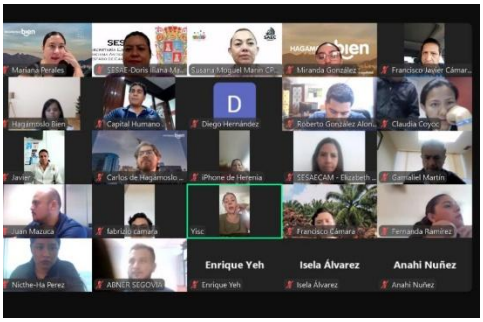

Disponible en:

http://todosanticorrupcion.blogspot.com/2025/04/conferencias-integridad-como-ventaja.html

Fecha: 3 de abril de 2025

Actividad:

La presidenta del CPC Campeche participó en las mesas de Co-creación “Diálogos por la Transparencia” coordinado por CPS de Jalisco.



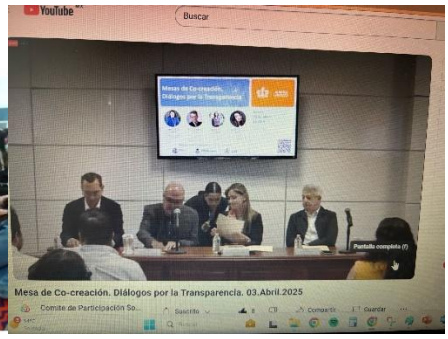

Disponible en:

http://todosanticorrupcion.blogspot.com/2025/04/dialogos-por-la-transparencia.html

Fecha: 4 de abril de 2025

Actividad:

La presidenta del CPC participó en una reunión de trabajo con la Dra. Vania Pérez Morales y los diferentes CPC.

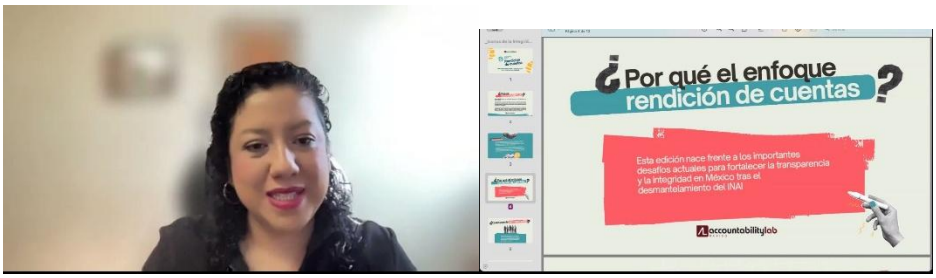

Disponible en:

http://todosanticorrupcion.blogspot.com/2025/04/reunion-de-trabajo.html

Fecha: 4 de abril de 2025

Actividad:

La presidenta del CPC participa en el curso ética e integridad en gestión municipal.



Disponible en:

http://todosanticorrupcion.blogspot.com/2025/04/4-abril-la-presidenta-del-cpc-participa.html

Fecha: 4 de abril de 2025

Actividad:

La presidenta del CPC asistió a la presentación del libro Mujeres.



Disponible en:

http://todosanticorrupcion.blogspot.com/2025/04/4-abril-la-presidenta-del-cpc-asistio.html

Fecha: 4 de abril de 2025

Actividad:

La presidenta del CPC impartió la Conferencia Valores Anticorrupción



Disponible en:

http://todosanticorrupcion.blogspot.com/2025/04/4-abril-la-presidenta-del-cpc-impartio.html

Fecha: 7 de abril de 2025

Actividad:

La presidenta del CPC Campeche Participó en el encuentro para presentar públicamente una petición cívica voluntaria a las personas candidatas a integrar el Poder Judicial de la Federación, solicitando

la presentación de su Declaración 3 de 3 (patrimonial, fiscal y de intereses), como muestra de su compromiso con la transparencia y la integridad en el servicio público.

Se invitará a que las personas aspirantes al Tribunal de Disciplina Judicial (TDJ), el nuevo órgano anticorrupción del Poder Judicial, presenten sus declaraciones #3de3.

La elección judicial de 2025 es uno de los procesos más complejos en la historia democrática del país. Es indispensable asegurar que las y los electores cuenten con información sobre quienes serán responsables de luchar contra la corrupción en el Poder Judicial.



Disponible en:

http://todosanticorrupcion.blogspot.com/2025/04/la-presidenta-del-cpc-campeche.html

Fecha: 7 de abril de 2025

Actividad:

La presidenta del CPC asistió a la plática del INE en la FCS sobre la labor de los observadores electorales en el proceso electoral de jueces y magistrados 2025.



Disponible en:

http://todosanticorrupcion.blogspot.com/2025/04/la-presidenta-del-cpc-asistio-la.html

Fecha: 8 de abril de 2025

Actividad:

La presidenta del CPC se encuentra participando en el curso, el precio de la corrupción y su costo para la ciudadanía en el primer módulo. Introducción a la corrupción en el sector público a través de la Cátedra Franciso I. Madero avalada por el INE y la UNAM.



Disponible en:

http://todosanticorrupcion.blogspot.com/2025/04/el-precio-de-la-corrupcion-y-su-costo.html

Fecha: 9 de abril de 2025

Actividad:

El pasado 9 de abril; La presidenta del CPC Campeche participó en una ponencia relacionada con el tema “Guía de acompañamiento para los casos de violencia de género ocurridos al interior de los comités de participación ciudadana”.





Otorgan la presente constancia a

Susana Friné Moguel Marín

Por haber participado con la ponencia: *Guía de acompañamiento para los casos de violencia de género ocurridos al interior de los comités de participación ciudadana*, durante el XXIV Congreso Internacional de la Asociación Mexicana de Estudios del Caribe, A.C.

Miércoles 9 de abril de 2025.
San Francisco de Campeche, Campeche, México.

AMEC

Dra. María Teresa Cortés Zavala
Presidente de la Asociación Mexicana de Estudios del Caribe, A.C.

Dra. Ivett García Sandoval
Directora del Centro de Investigaciones Históricas y Sociales de la Universidad Autónoma de Campeche

Folio: 000075

Disponible en:

http://todosanticorrupcion.blogspot.com/2025/04/ponencia-en-congreso-amec.html

Fecha: 9 de abril de 2025

Actividad:

El pasado 9 de abril, La presidenta del CPCP participó en la Conferencia Magistral “Registro de Deudores Alimentarios Morosos” impartida por la Mtra. Elizabeth Castro Cadena consejera del Consejo de la Judicatura del Poder Judicial de Baja California Sur, en donde se tuvo la Intervención de la Mtra. Blanca Patricia Talavera Torres presidenta de la Comisión de Género de la Red Nacional de Comités de Participación Ciudadana y Social de los Sistemas Anticorrupción.



Disponible en:

http://todosanticorrupcion.blogspot.com/2025/04/presente-en-conferencia-magistral.html

Fecha: 10 de abril de 2025

Actividad:

El pasado 10 de Abril, La Presidenta del CPC Campeche participó en el 2 Módulo “Consecuencias de la Corrupción”. Por el Dr. Marío Ramírez Chávez”.



Disponible en:

http://todosanticorrupcion.blogspot.com/2025/04/consecuencias-de-la-corrupcion.html

Fecha: 10 de abril de 2025

Actividad:

El pasado 10 de abril la presidenta del Comité Participación Ciudadana de Campeche, impartió la conferencia Integridad Corporativa en el marco de la cuarta semana, de innovación y emprendimiento de la Universidad Autónoma de Campeche. Destacando la importancia de tener un sistema de integridad en las empresas como lo Marca el artículo 25 de la ley General de responsabilidades administrativas.



Disponible en:

http://todosanticorrupcion.blogspot.com/2025/04/integridad-corporativa.html

Fecha: 10 de abril de 2025

Actividad:

El pasado 10 de abril la presidenta del CPC participo en la Facultad de Ciencias Sociales con la ponencia Educación y Sociedad con integridad y valores



Disponible en:

http://todosanticorrupcion.blogspot.com/2025/04/ponencia-en-la-fcs.html

Fecha: 10 de abril de 2025

Actividad:

El combate a la corrupción desde la Fiscalia Especializada en materia de Combate a la Corrupción.

La presidenta del CPC participó en el Programa Tejiendo Redes con el Tema: El combate a la corrupción desde la Fiscalia Especializada en materia de Combate a la Corrupción.



Disponible en:

http://todosanticorrupcion.blogspot.com/2025/04/tema-en-combate-la-corrupcion.html

Fecha: 11 de abril de 2025

Actividad:

Reunión de trabajo celebrada el pasado 11 de abril

Sobre el proyecto Educación y Sociedad con integridad, ética y valores.



Disponible en:

http://todosanticorrupcion.blogspot.com/2025/04/reunion-de-trabajo_11.html

Fecha: 15 de abril de 2025

Actividad:

Reunión de trabajo con la Secretaría Ejecutiva del Sistema Anticorrupción sobre el avance en el Programa de Implementación de la Política Estatal Anticorrupción.



Disponible en:

http://todosanticorrupcion.blogspot.com/2025/04/reunion-de-trabajo-con-secretaria.html
Fecha: 16 de abril de 2025

Actividad:

El pasado 16 de abril La presidenta del CPC Campeche participó en el Diccionario de Responsabilidades Administrativas con el temas Sistemas de Integridad Empresarial como parte de los proyectos de la Comisión de Educación de la Red Nacional de CPC.

Disponible en:https://www.youtube.com/watch?v=u9XVtolTRUQ&list=PLWh1fSY32XgWaqUbQECqtkpjV0xTe1Gcl&index=2



Disponible en:

http://todosanticorrupcion.blogspot.com/2025/04/participacion-de-la-presidenta-del-cpc.html
Fecha: 22 de abril de 2025

Actividad:

El pasado 22 de abril, el CPC Campeche recibió las constancias del curso de Introducción de Derecho Municipal como parte del trabajo coordinado con el CPC de Guanajuato, atendiendo las actvidades del Programa de Implementación de la Políticas Estatal Anticorrupción; en donde participaron mas 150 servidores públicos del estado de Campeche.


Universidad de Guanajuato
Campus Guanajuato
Comité de Participación Ciudadana del
Sistema Estatal Anticorrupción del Estado de Guanajuato

constancia

Susana Frine Moguel Marín

Disponible en:

http://todosanticorrupcion.blogspot.com/2025/04/constancia-de-curso.html

Fecha: 22 de abril de 2025

Actividad:

Se continua con la promoción de los CPC de la 3de3 para los aspirantes del Tribunal de Disciplina Judicial.



Disponible en:

http://todosanticorrupcion.blogspot.com/2025/04/aviso.html

Fecha: 23 de abril de 2025

Actividad:

El pasado 23 de abril, La presidenta del CPC Campeche participó en el programa Tejiendo Redes Anticorrupción, impartido por la Mtra. Natalia Téllez Torres Orozco, Magistrada Presidenta de la Tercera Sección de la Sala Superior de Tribunal Federal de Justicia Administrativa.

Tema: "Las #Mujeres y el Combate a la #Corrupción".



Disponible en:

http://todosanticorrupcion.blogspot.com/2025/04/participacion-en-el-programa-tejiendo.html

Fecha: 23 de abril de 2025

Actividad:

El pasado 23 de abril, la presidenta del CPC participó en la capacitación violencia política, contra las mujeres en razón de género, impartida por el INE



Disponible en:

http://todosanticorrupcion.blogspot.com/2025/04/capacitacion-por-parte-del-ine.html

Fecha: 25 de abril de 2025

Actividad:

La presidenta del CPC participó en el taller : Enfoques diferenciados en género y derechos humanos para la evaluación, impartida por Celina González Schont en el marco del Seminario de Género en la administración y políticas públicas del DAP-CIDE.



Disponible en:

http://todosanticorrupcion.blogspot.com/2025/04/curso-de-enfoques-en-genero-y-derechos.html

Fecha: 26 de abril de 2025

Actividad:

El pasado 26 de abril, La presidenta del CPC participó en la sesión síncrona del Curso El Precio de la Corrupción y su Costo para la ciudadanía



Disponible en:

http://todosanticorrupcion.blogspot.com/2025/04/curso-del-dia-26-de-abril.html

Fecha: 28 de abril de 2025

Actividad:

El CPC realiza gestiones e invita al taller “servicio a la ciudadanía y combata a la corrupción”



Disponible en:

http://todosanticorrupcion.blogspot.com/2025/04/invitacion.html

Fecha: 28 de abril de 2025

Actividad:

Reunión de trabajo con la presidente del CPC Nacional Vania Morales Pérez. Como cada lunes, hoy llevamos a cabo la reunión semanal con los Comités de Participación Ciudadana y social de los SEA y el SNA. Hoy hablamos sobre los próximos foros que llevaremos a 10 años de la Reforma constitucional al 113 que dio vida al SNA.





Disponible en:

http://todosanticorrupcion.blogspot.com/2025/04/reunion-del-dia-28-de-abril.html

Fecha: 28 de abril de 2025

Actividad:

Reunión de trabajo con Transparencia Mexicana sobre la estrategia 3de3 para los candidatos de Disciplina Judicial.



Disponible en:

Fecha: 29 de abril de 2025

Actividad:

La presidenta del CPC coordinó la presentación ante la Red Nacional de CPC para la Difusión de la Guía dirigida a poderes judiciales para el desarrollo de acciones de Justicia Abierta Feminista. Estuvieron presentes integrantes de los CPC de la CDMX, Baja California Sur, Guanajuato, Sinaloa, Tabasco, Aguascalientes, Puebla, Nayarit, Baja California Norte entre otros. Cabe mencionar que esta guía fue un caso de éxito del H. Tribunal Superior de Justicia de Campeche.





Fecha: 29 de abril de 2025

Actividad:

La presidenta del CPC participó en el primer Foro de diálogos entre candidaturas a la #SCJN y #OSC. Conoce a las personas candidatas y sus propuestas en temas fundamentales sobre justicia y derechos humanos.



Fecha: 29 de abril de 2025

Actividad:

Participación en el foro.





Disponible en:

Fecha: 29 de abril de 2025

Actividad:

La presidenta del CPC participó de forma virtual a través del Instituto de Investigaciones Jurídicas de la Universidad Veracruzana en la presentación del libro: EL DERECHO HUMANO A UNA VIDA LIBRE DE CORRUPCIÓN. Por la Dra. Marcela López Serna, coordinadora de esta publicación. Cabe mencionar que la presidenta Susana Friné Miguel Marín es Coautora en el capítulo siete. Capítulo 7 “La corrupción y su impacto diferencial en las mujeres: un análisis desde la perspectiva de género” .



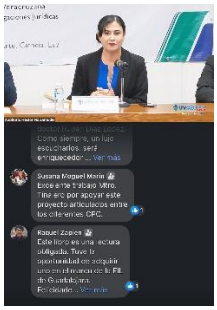

Disponible en:

https://seajal.org/wp-content/uploads/docs/corrupteca/ElDerechoHumano_a_unaVidaLibredeCorrupcion.pdf

Fecha: 30 de abril de 2025

Actividad:

El Comité Coordinador del Sistema Anticorrupción del Estado de Campeche entregó reconocimiento al Instituto Electoral del Estado de Campeche por participar en la

“Agenda de Perspectiva de Género y Anticorrupción”, de la Red Nacional del Comité de Participación Ciudadana. La consejera presidenta, Clara Castro G. refrendó el compromiso institucional de llevar a cabo acciones en beneficio de las mujeres, pero también en favor de la transparencia y rendición de cuentas. Por su parte, la presidenta del Comité Coordinador del Sistema Anticorrupción en el Estado de Campeche, Susana Moguel Marín, destacó que se trabajará con el OPLE una agenda estratégica con enfoque incluyente y perspectiva de género e incidencia ciudadana en el control de la corrupción. Atestiguaron el acto, las consejeras Nadine Moguel Ceballos, Rocío Palma Ruiz, y el consejero Danny Góngora Moo; y la Encargada del despacho de la Secretaría Ejecutiva del Sistema Anticorrupción, Doris Liliana Martínez García.





Disponible en: https://www.facebook.com/story.php?story_fbid=668406396040056&id=100086121034067&mibextid=wwXIfr&rdid=FmFaulkKnQjJiMpg#

Fecha: 30 de abril de 2025

Actividad:

Reunión de presidentes de la Red de CPC de los Sistemas Locales Anticorrupción.

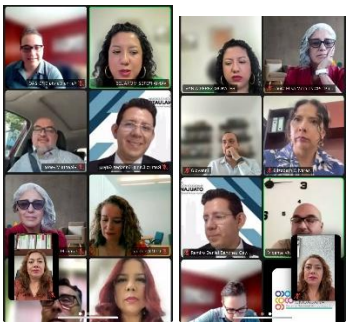

Fecha: 30 de abril de 2025

Actividad:

La presidenta del CPC Campeche participó en la sesión ordinaria de la Comisión de Educación de la Red Nacional Anticorrupción.

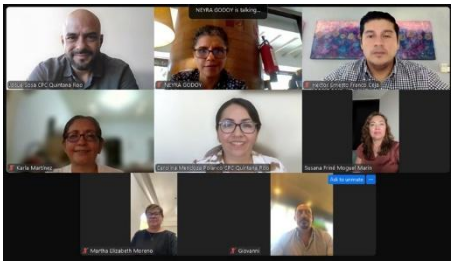



Actividad:

Diseño y documentación del Blog "Todos Somos Anticorrupción" disponible en http://todosanticorrupcion.blogspot.com

Diseño y documentación del Blog "Genero y Anticorrupción" disponible en https://comisiongeneroredcpc.blogspot.com/

Sin otro particular, quedo atento a cualquier observación respecto de este informe.

Atentamente,

Dra. Susana Friné Moguel Marín
Presidenta del Comité de Participación Ciudadana
del Sistema Estatal Anticorrupción del Estado de Campeche