Campeche, Camp. a 31 de marzo 2025.

**ING. DORIS ILIANA MARTÍNEZ GARCIA**
Titular de la Unidad de Vinculación, Evaluación y Administración;
ENCARGADA DEL DESPACHO DE LA SECRETARÍA EJECUTIVA DEL SISTEMA ANTICORRUPCIÓN DEL ESTADO DE CAMPECHE.
PRESENTE.

Por este medio le hago llegar mi informe de actividades como Presidente del Comité de Participación Ciudadana del Sistema Estatal Anticorrupción del Estado de Campeche correspondiente al mes de **marzo** 2025.

**Informe de actividades como Presidente del CPC**

**Fecha**: 5 de marzo de 2025

**Actividad:** La presidenta del CPC Campeche participó en el Programa Tejiendo Redes Anticorrupción con el tema “Retos del Objetivo de Desarrollo Sostenible 5”.







**Disponible en:**

http://todosanticorrupcion.blogspot.com/2025/03/tejiendo-redes.html

**Fecha:** 6 de marzo de 2025

**Actividad:**

La presidenta del CPC Campeche Dra. Susana Friné Moguel Marín participó en el Conferencia “Combatiendo la Corrupción con Perspectiva de Género” impartida por: La Dra. Lucia Núñez Rebolledo y la Mtra. Melissa Ayala García.







**Disponible en:**

http://todosanticorrupcion.blogspot.com/2025/03/combatiendo-la-corrupcion-con.html

**Fecha:** 6 de marzo de 2025

**Actividad:**

Participación de la presidenta la Dra. Susana Friné Moguel Marín en la Primera Sesión Extraordinaria 2025 de Junta de presidentes de CPCS.

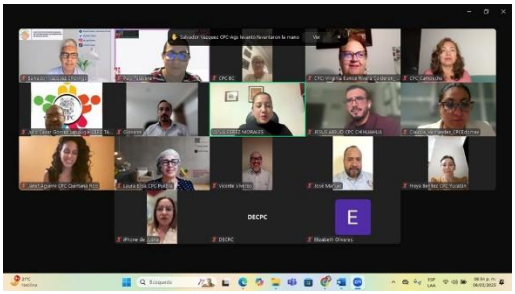

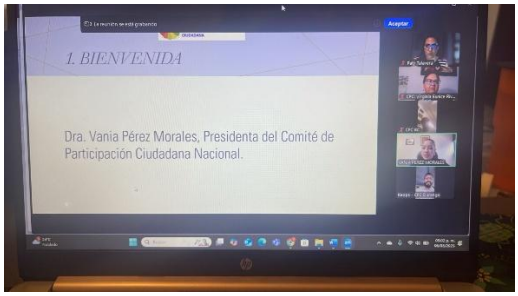


**Disponible en:**

http://todosanticorrupcion.blogspot.com/2025/03/primera-sesion-extraordinaria.html

**fecha:** 7 de marzo de 2025

**Actividad:**

El pasado 6 de marzo la presidenta del CPC Campeche participó en una reunión de trabajo con la secretaria ejecutiva del Sistema Estatal Anticorrupción, esto determina el gran lazo de colaboración de ambas instituciones para incrementar el interés en estos temas importantes para nuestro estado.

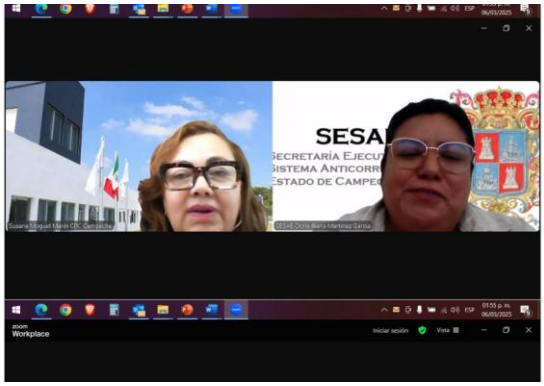


**Disponible en:**

http://todosanticorrupcion.blogspot.com/2025/03/reunion-de-trabajo.html

**Fecha:** 8 de marzo de 2025

**Actividad:**

El CPC Campeche se une a la conmemoración del Día Internacional de la Mujer.

Reconocemos los logros y acciones en cada nivel de la sociedad en la cultura anticorrupción, alzar la voz, ocupar puestos directivos, tener un trato digno, lograr la paridad de género, la equidad de género y lograr políticas públicas con perspectiva de género.

Las mujeres de los CPC seguiremos unidas para alcanzar la igualdad sustantiva en la participación ciudadana.




**Disponible en:**

http://todosanticorrupcion.blogspot.com/2025/03/dia-internacional-de-la-mujer.html

**Fecha:** 8 de marzo de 2025

**Actividad:**

Hoy conmemoramos la lucha histórica de las mujeres por la igualdad, el respeto y la equidad en todos los ámbitos de la sociedad. En CPC Campeche, reafirmamos nuestro compromiso con la construcción de un futuro más justo e inclusivo, donde cada mujer pueda desarrollarse sin barreras.

Reconocemos el esfuerzo, la valentía y la resiliencia de todas aquellas que han abierto camino y de quienes día a día siguen trabajando por un mundo con más oportunidades y menos desigualdades.




**Disponible en:**

http://todosanticorrupcion.blogspot.com/2025/03/mujeres-anticorrupcion-conmemoran-el-8m.html

**Fecha**: 13 de marzo de 2025

**Actividad:**

Reunión de trabajo de la presidenta del CPC Campeche referente al Programa de Implementación de la Política Estatal Anticorrupción con la Secretaría Ejecutiva de Sistema Anticorrupción (SESAE)







**Disponible en:**

http://todosanticorrupcion.blogspot.com/2025/03/reunion-de-trabajo-de-la-presidenta-del.html

**Fecha:** 13 de marzo de 2025

**Actividad:**

Reunión de trabajo con la Asociación civil “Hagámoslo Bien!!” con el fin de crear espacios para fomentar una cultura de la integridad en las empresas.

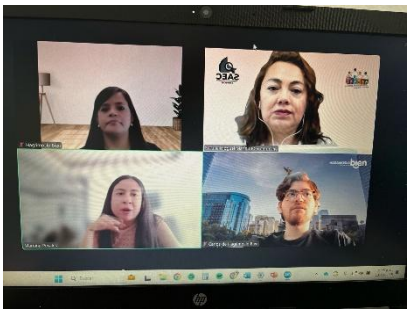
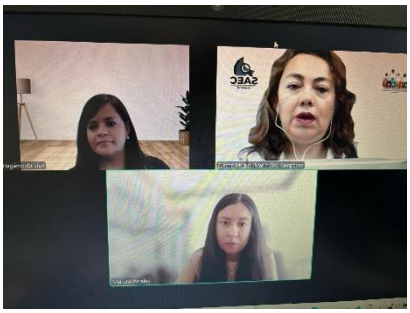

**Disponible en:**

http://todosanticorrupcion.blogspot.com/2025/03/reunion-de-trabajo_13.html

**Fecha:** 14 de marzo de 2025

**Actividad:**

Reunión de trabajo; la Dra. Susana Friné Miguel Marín sostuvo una charla fructífera con personal de la secretaría de la Contraloría para el evento de Integridad.




**Disponible en:**

http://todosanticorrupcion.blogspot.com/2025/03/reunion-con-secretaria-de-contraloria.html

**fecha:** 18 de marzo de 2025

**Actividad:**

El 18 de marzo de 2025, el Comité de Participación Social de Jalisco, junto con la Comisión de Comunicación de la Red Nacional CPC y la Fundación Nuestrxs Hermanxs Olvidadxs, presentó el programa especial “Tejiendo Redes Anticorrupción”, centrado en “Justicia Abierta y Feminismo”. Este evento contó con la participación de expertos como Luis Fernando Villanueva y Adriana Aguilar Arias de EQUIS Justicia para las Mujeres, Susana Friné Moguel Marín, presidenta del CPC Campeche, y la activista Reyna Santillán. La coordinación estuvo a cargo de Neyra Godoy y Keops Torres, quienes guiaron la conversación sobre la importancia de la perspectiva de género en la lucha contra la corrupción y la construcción de una justicia más transparente e inclusiva.





**Disponible en:**

http://todosanticorrupcion.blogspot.com/2025/03/tejiendo-redes_18.html

**Fecha:** 19 de marzo de 2025

**Actividad:**

Sesión ordinaria del comité coordinador del sistema anticorrupción del Estado de Campeche, en donde se presentó el informe de los avances del programa de implementación de las políticas estatales anticorrupción en Campeche.





**Disponible en:**

**http://todosanticorrupcion.blogspot.com/2025/03/sesion-ordinaria-n-del-dia-19-de-marzo.html**
**Fecha:** 19 de marzo de 2025

**Actividad:**

Reunión de trabajo con la presidenta del CPC Nacional y presidenta del Comité Coordinador del Sistema Nacional Anticorrupción (SESNA) la doctora Vania Pérez Morales con la conferencia retos de los sistemas locales, anticorrupción caso, Campeche.

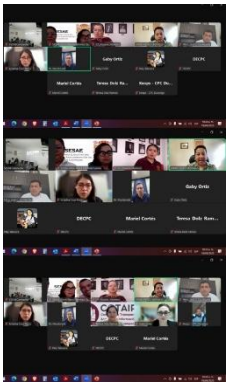

**Disponible en:**

http://todosanticorrupcion.blogspot.com/2025/03/blog-post.html

**Fecha:** 20 de marzo de 2025

**Actividad:**

Reunión de trabajo con el CPC de Gto. referente al proyecto de responsabilidad social y valores.


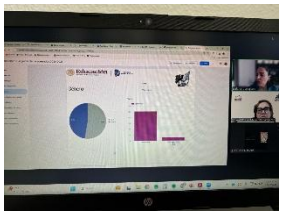

**Disponible en:**

http://todosanticorrupcion.blogspot.com/2025/03/proyecto-de-responsabilidad-social-y.html

**Fecha:** 20 de marzo de 2025

**Actividad:**

Reunión de trabajo con la fundación Axio sobre el diagnóstico de valores axiomáticos para implementar en Campeche.




**Disponible en:**

http://todosanticorrupcion.blogspot.com/2025/03/reunion-de-trabajo-con-la-fundacion-axio.html

**Fecha:** 20 de marzo de 2025

**Actividad:**

La presidenta del CPC Campeche, Susana, Friné Moguel Marín impartió la plática de la importancia de los sistemas axiomáticos a estudiantes universitarios.




**Disponible en:**

http://todosanticorrupcion.blogspot.com/2025/03/platica-de-la-importancia-de-los.html

Actividad: Conferencia “Hacia donde vamos en materia de fiscalización, transparencia y combate a la corrupción




Impartida por el senador Clemente Castañeda.

Disponible en: http://todosanticorrupcion.blogspot.com/2025/03/hacia-donde-vamos-en-materia.html

Fecha: 24 de marzo

Actividad: Se participó en la  sesión ordinaria en donde Blanca Patricia Talavera Torres asume presidencia de la Comisión de genero de la red nacional de comités de participación ciudadana y social de los sistemas de anticorrupción del país.

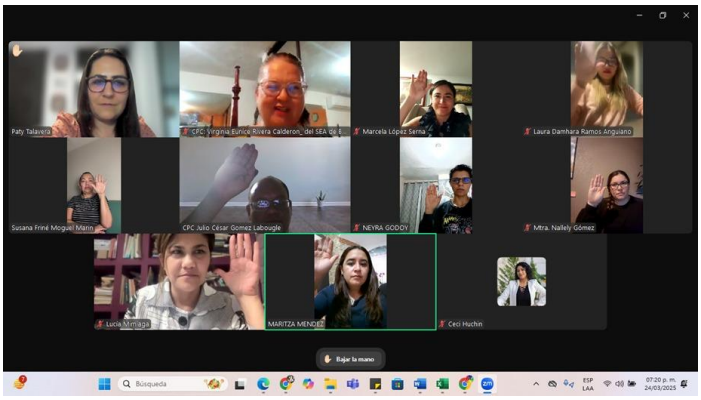


Disponible en: http://todosanticorrupcion.blogspot.com/2025/03/blog-post_24.html

Fecha 26 de marzo.

Actividad: Invitación al panel “corrupción y crimen organizado transnacional: herramientas para la convención de Mérida y Palermo.




Panel 1 Corruption and Transnational Organized Crime: The Merida and Palermo Convetions "Corrupción y crimen organizado transnacional: herramientas para la integración de las Convenciones de Mérida y Palermo" se asistió en donde se realizó la invitación a tomar mayores acciones y a alejarnos de la filosofía política tradicional. Mantenerse informado es lo que nos mantendrá en perspectiva y nos impulsará a erradicar la sistematización de la corrupción, la cual es la principal causa del crimen organizado.

Reconociendo que existe un problema, es el primer paso para iniciar acciones contra el crimen organizado. Desafiando los límites, es clave en la lucha contra la impunidad, y por ello, es fundamental utilizar mecanismos de protección para quienes investigan, denuncian y ejecutan estas acciones.

Estuvieron presentes autoridades del El Colegio de Jalisco, A. C. Comité de Participación Social SEA Jalisco ITEI, Jalisco Contraloría del Estado de Jalisco, el Consejo de la Judicatura del Estado de Jalisco.






26 de marzo 2025

En Zapopan Jalisco se asistió de manera presencial al Panel 6 Education and Capacity Bulding, se asistió a la Conferencia de Martin Zapata, Senior Officer of Academic Programmes / Oficial Senior de Programas Académicos de la Academia Internacional Anticorruption Academy (IACA). Denominada “Modelo de Acción Colectiva como alternativa para prevenir la corrupción en América Latina”.

En donde informó que en el IACA se imparten seminarios, cursos y posgrados de alta calidad para que los profesionales estén bien informados.






Fecha: 27 de marzo

Actividad: Encuentro Nacional de la Red Nacional de CPC de los sistemas anticorrupción abordando el tema “Seguimiento a Iniciativas Estratégicas en el marco del Sistema Nacional Anticorrupción”.




En Zapopan Jalisco se asistió de manera presencial y se participó en el Encuentro Nacional de la Red de Comités de Participación Ciudadana “Seguimiento a iniciativas estratégicas en el marco del Sistema Nacional Anticorrupción. Estuvieron presentes en la inauguración la Mtra. María Teresa Brito Serrano, Contralora del Estado de Jalisco, Mtro. Pedro Vicente Viveros Reyes, Presidente del CPS Jalisco. Dr. Roberto Arías de la Mora, Presidente de El Colegio Jalisco y la Dra. Vania Pérez Morales, Presidenta del CPC Nacional.

En donde se expuso “La Agenda de Perspectiva de Género y Anticorrupción” por Campeche en la Presentación de Proyectos Exitosos en las comisiones de la Red de Comités de Participación Ciudadana. Cabe mencionar que se tuvo un acercamiento con el Dr. Roberto Arias de la Mora, Presidente del El Colegio de Jalisco sobre la importancia de realizar investigación de carácter nacional y que impacte a todo el país.




CARMEN
CASTAÑEDA GARCÍA


PRESENTACIÓN A SUMARSE!!!
GÉNERO















28 de marzo 2025

Redes de Trabajo Académico

Se asistió a una reunión de trabajo con académicos de Guanajuato y de Aguascalientes, la Dra. Marcela López Serna participa como investigadora participante

del proyecto de investigación Educación y Sociedad con integridad, ética y valores de la Universidad Autónoma de Campeche.

Cabe mencionar que la Dra.  Dolores Guadalupe Álvarez Orozco, investigadora del TecNM del Instituto Tecnológico de Roque le interesó sumarse al proyecto de investigación y sumarse a un proyecto nacional sobre responsabilidad social, integridad y valores en las universidades, con el fin de que pueda impactar en todo México






28 de marzo 2025

Redes de Trabajo Académico

Se asistió a una reunión de trabajo referente al Premio Nacional de Buenas Prácticas Municipales de Incidencia en el Control de la Corrupción 2025 en donde miembros del Cuerpo Académico IDEGOCI de esta Facultad han participaron como Jurado Calificador de la Primera Edición 2024 con la C. Neyra Godoy Rodríguez integrante del CPS Jalisco.


SEAJAL

Guadalajara, Jalisco a 28 de marzo de 2025

Asunto: Constancia de Reunión de trabajo

A quien corresponda:

Por medio de la presente, hago constar que el pasado 28 de marzo de 2025 se llevó a cabo una reunión de trabajo en la Ciudad de Guadalajara, Jalisco con la C. Susana Friné Moguel Marín, en el marco del Premio de Buenas Prácticas Municipales de los Sistemas Anticorrupción, desarrollado por el Comité de Participación Social (CPS) del Sistema Estatal Anticorrupción de Jalisco (SEAJAL) se tiene un proyecto de seguimiento que tiene como objetivo la construcción de un acervo de buenas prácticas municipales en la gestión pública, con el propósito de facilitar su consulta y promover su réplica en otros contextos.

Atentamente

Mtra. Neyra Josefa Godoy Rodríguez
Líder del proyecto
Integrante del CPS.



.

**Diseño y documentación del Blog "Todos Somos Anticorrupción" disponible en** http://todosanticorrupcion.blogspot.com

**Diseño y documentación del Blog "Genero y Anticorrupción" disponible en** https://comisiongeneroredcpc.blogspot.com/

**31 marzo 2025**

Actividad:

Integrantes de los Comité de Participación de los diferentes estados participaron en una reunión de trabajo con Transparencia Mexicana y la Red Nacional de CPC de los sistemas anticorrupción revisando el tema de la #transparencia de las personas candidatas al #PoderJudicial. 🔎 👥 ⚖️

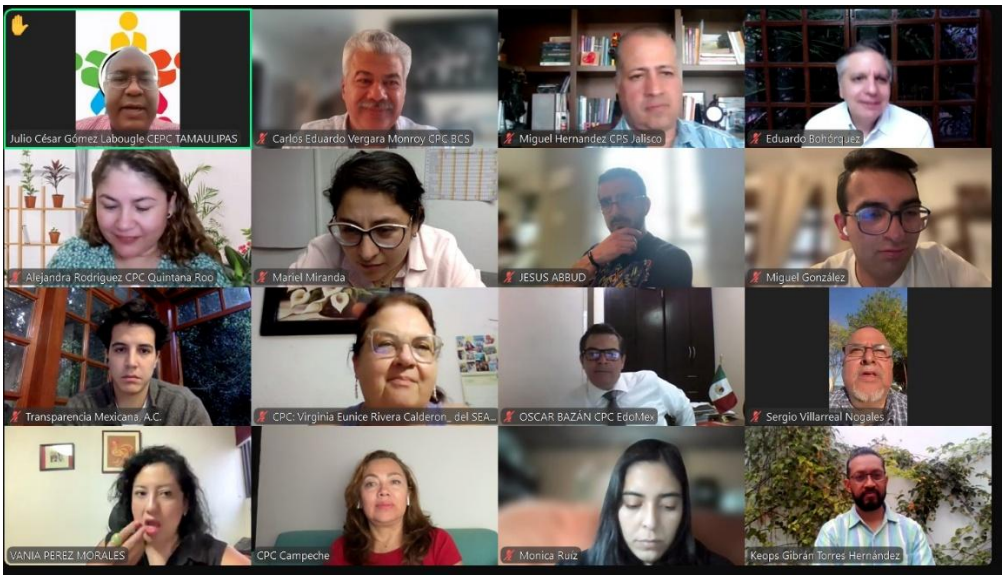


Sin otro particular, quedo atento a cualquier observación respecto de este informe.

Atentamente,

**Dra. Susana Friné Moguel Marín**
**Presidenta del Comité de Participación Ciudadana**
**del Sistema Estatal Anticorrupción del Estado de Campeche**