COMITÉ DE PARTICIPACIÓN CIUDADANA

2020-2021

INFORME MENSUAL

DEL MES DE ABRIL DE 2021

Oficio NÚMERO CPC/2020/20
COMITÉ DE PARTICIPACIÓN CIUDADANA (CPC) DEL SISTEMA ANTICORRUPCIÓN DEL ESTADO DE CAMPECHE (SAECAM)

Informe de actividades individual del CPC
Asunto: Se rinde informe individual mensual de ABRIL de 2021 como integrante del CPC.

LIC. OSCAR DE JESÚS PACHECO LÓPEZ,
SECRETARIO TÉCNICO DEL LA SECRETARÍA EJECUTIVA DEL
SISTEMA ANTICORRUPCIÓN DEL ESTADO DE CAMPECHE.
P R E S E N T E.

C. **MARLIN KARINA GARRIDO BALAM**, Presidente del **del Comité de Participación Ciudadana del Sistema Anticorrupción del Estado de Campeche y del Sistema Anticorrupción del Estado de Campeche,** tal como consta en el nombramiento expedido por la Comisión de Selección de fecha 29 de julio de 2019, por un periodo de dos años, con domicilio tanto personal como legal para oír y recibir todo tipo de notificaciones el ubicado en **Calle Laguna de Balchacá número 7 del Fraccionamiento Residencial del Lago de Ciudad del Carmen, C.P. 24158, del Municipio de Carmen**, y con fundamento en el artículo 8 de la Constitución Política de los Estados Unidos Mexicanos; 89 de la Constitución Política del Estado de Campeche; 1, 15, 21, 24 de la Ley del Sistema Anticorrupción del Estado de Campeche, me permito remitirle a usted bajo protesta de decir verdad, un informe de las actividades mensuales correspondientes al mes señalado al rubro.

A fin de dar cumplimiento a lo señalado en el artículo 21 fracción III del Ley del Sistema Anticorrupción del Estado de Campeche, y con el fin de atender a los diversos dispositivos de contabilidad gubernamental y de disciplina financiera, hago la relación de las siguientes actividades para efectos de comprobar las actividades, a saber informo las actividades correspondientes del mes.

INFORME DEL MES DE ABRIL 2021

1/04/2021 (jueves)	CPC CAMPECHE Y ONG	**PRESENTACIÓN DE LA INICIATIVA CIUDADANA #3DE3 E INFORMACIÓN PARA INTEGRAR EL GRUPO IMPULSOR.** Reunión de trabajo con el LIC. Adán Córdova Trujillo, quién nos hizo una explicación detallada de la iniciativa #3de3 que impulsa Transparencia Mexicana por medio de su Director Eduardo Bohórquez López, en la cual estuvimos reunidos integrantes del CPC Campeche, representantes de las asociaciones y sociedad civil, académica, colegios de profesionistas para conocer sobre la iniciativa ciudadana 3de3 y de la conformación de un grupo de la sociedad civil que impulse la iniciativa en el Estado de Campeche, debido a que no es obligatorio en su ley electoral que las y los candidatos a un puesto de elección popular presenten su declaración patrimonial, de intereses y fiscal	44
1/04/2021 (jueves)	PROMOCIÓN EN REDES	PROMOCIÓN DIVERSA EN LA PÁGINA DE FACEBOOK, TWITTER E INSTAGRAM @CPCCAMPECHEMX.	189
2/04/2021 (viernes)	PROMOCIÓN EN REDES	PROMOCIÓN DEL DECÁLOGO DE ACTUACIÓN DE LOS SERVIDORES PÚBLICOS EN LOS PROCESOS ELECTORALES, EN LA PÁGINA DE FACEBOOK, TWITTER E INSTAGRAM @CPCCAMPECHEMX Banner sobre lo que puede hacer y no puede hacer un servidor público en los procesos electorales.	37
2/04/2021 (viernes)		CPC SONORA Y CPC CAMPECHE Comunicación telefónica con la Presidenta del CPC de SONORA la MTRA IRMA LAURA, para conocer más sobre la iniciativa #3de3 que en su estado se esta desarrollando, sobre el micrositio y donde d ebe alojarse, información que se ha generado, como se ha conformado el grupo impulsor y detalles : 1) Declaración 3 de 3	
2/04/2021 (viernes)	PROMOCIÓN EN REDES	PROMOCIÓN SOBRE LA PARTICIPACIÓN CIUDADANA, EN LA PÁGINA DE FACEBOOK, TWITTER E INSTAGRAM @CPCCAMPECHEMX Banner sobre lo que puede hacer y no puede hacer un servidor público en los procesos electorales.	73
2/04/2021 (viernes)	PROMOCIÓN EN REDES	PROMOCIÓN DEL COMBATE A LA CORRUPCIÓN Y ODS #02 Hambre Cero DE LA AGENDA 2030; EN LA PÁGINA DE FACEBOOK, TWITTER E INSTAGRAM @CPCCAMPECHEMX #CombateALaCorrupción #ODS02 Hambre Cero La agenda 2030 y los #derechoshumanos. La corrupción es una #violación de derechos humanos La #corrupción amenaza el cumplimiento de los #ODS. Las grandes sumas que se pierden por causa de la corrupción podrían ser utilizadas para mejorar el nivel de vida, incrementando el acceso a la vivienda, la #salud, la #educación y el #agua. Una vez aprobada la Agenda 2030, se trata de que los estados, la #sociedadcivil y las #empresas tengan en cuenta el enfoque de derechos humanos cuando trabajen su contribución a los #ODS. https://cutt.ly/Hku2teu	41

2/04/2021 (viernes)	PROMOCIÓN EN REDES	PROMOCIÓN DE LA PÁGINA DE FACEBOOK, TWITTER E INSTAGRAM @CPCCAMPECHEMX #redes #sumatealCPC ¡Cada vez se suman más #Ciudadanos! Invita a tus contactos para que sigan esta página y se sumen a las distintas actividades que desarrollamos. Solo con la ##participacionciudadana podremos lograr un verdadero combate de la #corrupción y construir instituciones más sólidas e íntegras. #ODS16 Página web http://cpccampechemx.org IG, FB y TW CPCCampeche	46
3/04/2021 (sábado)	PROMOCIÓN EN REDES	#INTEGRIDADPÚBLICA #ÉTICAPÚBLICA ¿Por qué hay que dar importancia al perfil ético de los servidores públicos? No se trata solo de contar con un perfil general: edad, grado de estudios, profesión, perfil psicológico, de conocimiento o habilidades prácticas, sino, específicamente, con un perfil ético. Esto significa que todo individuo que aspira a un cargo público debe conocer y poseer los valores de un servidor público. De esta manera, estaríamos seleccionando individuos que poseen el bien interno propio de todo servidor público: el servicio a la ciudadanía. Construir instituciones más sólidas e íntegras. #ODS16 Página web http://cpccampechemx.org IG, FB y TW CPCCampeche #CPCCAMPECHE.	39
3/04/2021 (sábado)	PROMOCIÓN EN REDES	PROMOCIÓN DEL COMBATE A LA CORRUPCIÓN Y ODS #03 SALUD Y BIENESTAR DE LA AGENDA 2030; EN LA PÁGINA DE FACEBOOK, TWITTER E INSTAGRAM @CPCCAMPECHEMX #CombateALaCorrupción #ODS03 Salud y Bienestar La agenda 2030 y los #derechoshumanos. La corrupción es una #violación de derechos humanos La #corrupción amenaza el cumplimiento de los #ODS. Las grandes sumas que se pierden por causa de la corrupción podrían ser utilizadas para mejorar el nivel de vida, incrementando el acceso a la vivienda, la #salud, la #educación y el #agua. Una vez aprobada la Agenda 2030, se trata de que los estados, la #sociedadcivil y las #empresas tengan en cuenta el enfoque de derechos humanos cuando trabajen su contribución a los #ODS. https://cutt.ly/Vku2sgX	34

3/04/2021 (sábado)	PROMOCIÓN EN REDES	ENTIDADES FISCALIZADORAS SUPERIORES Y LA BIG DATA Actualmente las Entidades #Fiscalizadoras Superiores (#EFS), son organismos autorizados para realizar un sin número de auditorías en el sector público de un país. Su función principal es velar por los bienes y recursos públicos que asigne cada gobierno a cada sector (entidades, instituciones, ministerios, organismos, etc), se use correctamente y de acuerdo a las directrices aprobadas que se encuentran en la normativa que rige cada país. Teniendo en cuenta las tendencias tecnológicas, ha surgido la tecnología #BigData, debido a la necesidad de clasificar, analizar y procesar estas grandes cantidades de información que permita a las empresas u organizaciones innovar nuevos productos y obtener mayor competitividad ante las demás según los resultados obtenidos. Con la implementación de los Big Data en el proceso de auditoría de las EFS, se obtienen ventajas competitivas que permiten reducir los costos y recursos así como fortalecer los procesos para la obtención de evidencias mediante la implementación de un efectivo análisis y gestión de datos- https://cutt.ly/ucce0Ah	43
3/04/2021 (sábado)	PROMOCIÓN EN REDES	Ventajas en la utilización de #BigData en el proceso de #auditoría. 1. Ofrece una mayor confianza en el resultado de las pruebas al aumentar el universo de una muestra. 2. Reduce costos y tiempos de ejecución al obtener información de una forma más ágil y en menor tiempo. 3. Mejora la valoración de los riesgos dentro de una organización identificando anomalías y patrones de alto riesgo para lograr una mejor cobertura.(Coper, 2015). 4. Permite una comunicación eficaz de aspectos y resultados importantes a través de tableros de control dinámicos.(Coper, 2015) 5. Se obtiene un conocimiento más profundo de una organización para ayudar en la inteligencia de la auditoría.(Coper, 2015) 6. Incorpora funciones de auditoría más relevantes para la organización y la toma de decisiones.(Coper, 2015) 7. Según los datos del conjunto de datos que se analiza y procesa, se puede predecir el comportamiento de un servidor público ante un posible acto de corrupción. 8. Los usuarios pueden crear, consultar y visualizar informes usando diferentes fuentes de datos de manera fácil, ágil y rápida simultáneamente. 9. Se puede optimizar recursos del presupuesto general de la República, enfocándose a través de un plan generado por la implementación de los Big Data en aquellas instituciones públicas que pueden tener altos índices de corrupción. 10.La información está disponible 24/7 según la plataforma desde cualquier dispositivo u ordenador que tenga conexión a internet en caso que no se encuentre en la EFS. https://cutt.ly/ucce0Ah	173

4/04/2021 (domingo)	PROMOCIÓN EN REDES	PROMOCIÓN DEL COMBATE A LA CORRUPCIÓN Y ODS #04 EDUCACIÓN DE LA AGENDA 2030; EN LA PÁGINA DE FACEBOOK, TWITTER E INSTAGRAM @CPCCAMPECHEMX #CombateALaCorrupción #ODS04 Educación de Calidad La agenda 2030 y los #derechoshumanos. La corrupción es una #violación de derechos humanos La #corrupción amenaza el cumplimiento de los #ODS. Las grandes sumas que se pierden por causa de la corrupción podrían ser utilizadas para mejorar el nivel de vida, incrementando el acceso a la vivienda, la #salud, la #educación y el #agua. Una vez aprobada la Agenda 2030, se trata de que los estados, la #sociedadcivil y las #empresas tengan en cuenta el enfoque de derechos humanos cuando trabajen su contribución a los #ODS. https://cutt.ly/Fku2k6q	285
4/04/2021 (domingo)	PROMOCIÓN EN REDES	PROMOCIÓN DEL COMBATE A LA CORRUPCIÓN Y ODS #04 EDUCACIÓN DE CALIDAD DE LA AGENDA 2030; EN LA PÁGINA DE FACEBOOK, TWITTER E INSTAGRAM @CPCCAMPECHEMX #ODS4 EDUCACIÓN DE CALIDAD. ¿Educación de calidad o un oscuro futuro para nuestros hijos? La corrupción es un obstáculo para el logro del ODS 4:Educación de calidad En cifras 91% La matriculación en educación primaria en los países en desarrollo ha alcanzado el 91% 57 millones de niños de edad primaria permanecen fuera de la escuela, más de la mitad de ellos en África subsahariana 1 de cada 4 niñas no asiste a la escuela, en los países en desarrollo. 50%. Aproximadamente la mitad de todos los niños no escolarizados en edad de asistir a la escuela primaria viven en zonas afectadas por conflictos. 103 millones de jóvenes en el mundo carecen de habilidades básicas de alfabetización, y más del 60% de ellos son mujeres A nivel mundial, 6 de cada 10 niños y adolescentes no están logrando un nivel de competencia mínima en lectura y matemáticas. Liga. https://cutt.ly/rlWjTa6 #agenda2030 #ods5educacacióndeCalidad	48

	PROMOCIÓN EN REDES	PROMOCIÓN DEL COMBATE A LA CORRUPCIÓN Y ODS #16 DE LA AGENDA 2030; El Poder Judicial y la transparencia. EN LA PÁGINA DE FACEBOOK, TWITTER E INSTAGRAM @CPCCAMPECHEMX El Poder Judicial y la transparencia: ODS16 (6 y 10) La #legitimidad del Poder Judicial frente a la población es un factor clave. La #transparencia supone sobre todo que las decisiones judiciales sean "accesibles". Eso implica no solo que estén "disponibles" sino que también sean "entendibles". "La transparencia implica que la gente entienda las sentencias. No solamente que se encuentre la información, sino también que la información sea comprensible", Además, debe estar disponible de una manera "fácil". "No se trata solamente de colgar 20.000 sentencias en sistemas inoperables. Hay que montar sistemas operativos que permitan que la gente verdaderamente pueda encontrar lo que está buscando porque una forma de ocultar la información es publicarla toda de una manera desordenada", Algunas de las reglas más importantes señalan que los poderes judiciales deben disponer una página web con información "actualizada, oportuna, asequible y de relevancia para la persona usuaria" Deben contar además con "métodos alternativos de información a efectos de dar cobertura a la población que no tiene acceso a la página web". Liga. https://cutt.ly/4lWIejE #agenda2030 #ods16 #transparencia #operadoresjuridicos	29
5/04/2021 (LUNES)	PROMOCIÓN EN REDES	PROMOCIÓN DEL COMBATE A LA CORRUPCIÓN Y ODS #05 Igualdad de Género DE LA AGENDA 2030; EN LA PÁGINA DE FACEBOOK, TWITTER E INSTAGRAM @CPCCAMPECHEMX La agenda 2030 y los #derechoshumanos. La corrupción es una #violación de derechos humanos La #corrupción amenaza el cumplimiento de los #ODS. Las grandes sumas que se pierden por causa de la corrupción podrían ser utilizadas para mejorar el nivel de vida, incrementando el acceso a la vivienda, la #salud, la #educación y el #agua. Una vez aprobada la Agenda 2030, se trata de que los estados, la #sociedadcivil y las #empresas tengan en cuenta el enfoque de derechos humanos cuando trabajen su contribución a los #ODS. https://cutt.ly/Iku2QDH	39
5/04/2021 (LUNES)	VINCULACIÓN ENTRE PARES	CPC GUANAJUATO Y CPC CAMPECHE Comunicación telefónica con la Presidenta del CPC de GUANAJUATO la MTRA HILDA MARITZA VENEGAS, para conocer más sobre la iniciativa #3de3 que en su estado se esta desarrollando, sobre el micrositio y donde debe alojarse, información que se ha generado, como se ha conformado el grupo impulsor y detalles : 2) Declaración 3 de 3 3) GRUPO IMPULSOR 4) Detalles del evento de lanzamiento	
5/04/2021 (LUNES)	CPC CAMPECHE REUNIÓN DE TRABAJO	**REUNIÓN DE TRABAJO 5 DE ABRIL DE 2021** Reunión de trabajo con los integrantes del CPC, Presentes la Presidenta del CPC de Campeche, Marlin Karina Garrido Balam, Mtra María del Socorro Vázquez García, LIC. Beatriz Ojeda Vidal y Dr. Jorge Gabriel Gasca Santos, para avanzar revisar las propuestas relacionadas a los procesos electorales: GUIA DE ACTUACIÓN DE LOS SERVIDORES PÚBLICOS EN EL PROCESO ELECTORAL, DECÁLOGO DE SERVIDORES PÚBLICOS.	38

5/04/2021 (LUNES)	ITEI JALISCO E INICIATIVA 3DE3	INSTITUTO DE TRANSPARENCIA DE JALISCO Y CPC CAMPECHE Comunicación telefónica con Claudia de vinculación del órgano Garante de Jalisco para empezar con la transferencia de los códigos de micrositio #3de3, el cual se va a donar. 1) Requerimientos técnicos 2) Carta de adhesión y compromiso de difusión del micrositio	
5/04/2021 (LUNES)	PROMOCIÓN EN REDES	PROMOCIÓN DIVERSA EN LA PÁGINA DE FACEBOOK, TWITTER E INSTAGRAM @CPCCAMPECHEMX PROMOCIONAL DEL CONVERSATORIO Y EL DECÁLOGO DEL SERVIDOR PÚBLICO.	554
6/04/2021 (martes)	PROMOCIÓN EN REDES	PROMOCIÓN DIVERSA EN LA PÁGINA DE FACEBOOK, TWITTER E INSTAGRAM @CPCCAMPECHEMX.	178
7/04/2021 (miércoles)	PROMOCIÓN EN REDES	PROMOCIÓN DIVERSA EN LA PÁGINA DE FACEBOOK, TWITTER E INSTAGRAM @CPCCAMPECHEMX.	276
7/04/2021 (miércoles)	GRUPO IMPULSOR INICIATIVA 3DE3 PRTESENTA FORMATOS A CANDIDAT@S	EL CP AUGUSTO RENE ESPAÑA ESPAÑA presidente del Colegio de Contadores públicos de Campeche, como grupo impulsor de la iniciativa 3de3, en una reunión que se llevo a cabo en el Consejo Coordinador de la Ciudad de Campeche, donde se presentó el Candidato VA X Campeche CHRISTIAN MISHEL CASTRO BELLO, hizo entrega de manera física del formato de la declaración #3d3	
7/04/2021 (miércoles)	CPC CAMPECHE SESIÓN ORDINARIA	**VII SESIÓN ORDINARIA DEL COMITÉ DE PARTICIPACIÓN CIUDADANA** Sesión ordinaria VII con los los integrantes del CPC, Presentes la Presidenta del CPC de Campeche, Marlin Karina Garrido Balam, Mtra María del Socorro Vázquez García y Dr. Jorge Gabriel Gasca Santos, en la cual se aprobó la GUIA DE ACTUACIÓN DE LOS SERVIDORES PÚBLICOS EN EL PROCESO ELECTORAL, DECÁLOGO DE SERVIDORES PÚBLICOS para difundir entre las entidades de la administración pública en el Estado y los municipios. Así mismo se abordó el tema de la iniciativa #3de3 para implementarlo en el Estado de Campeche, primero agotando el apoyo del órgano Garante y el IEEC.	45
8/04/2021 (jueves)	PROMOCIÓN EN REDES	PROMOCIÓN DIVERSA EN LA PÁGINA DE FACEBOOK, TWITTER E INSTAGRAM @CPCCAMPECHEMX	182
9/04/2021 (viernes)	PROMOCIÓN EN REDES	PROMOCIÓN DIVERSA EN LA PÁGINA DE FACEBOOK, TWITTER E INSTAGRAM @CPCCAMPECHEMX	130
9/04/2021 (Viernes)	VINCULACIÓN LOCAL Y NACIONAL	**CONVERSATORIO VIRTUAL DIÁLOGOS CIUDADANOS. NORMAS DE AUDITORIA GUBERNAMENTAL** Serie de DIÁLOGOS CIUDADANOS, en su 1ER CONVERSATORIO: LOS RETOS DE LA REVISIÓN DEL GASTO PÚBLICO, La cual contamos con un experto de la matería, el DR. Sergio Carlos Martínez Jiménez integrante del CPC de Hidalgo, Mtra. Marlin Karina Garrido Balam y Mtra. Maria del Socorro Vázquez García, presidenta e integrante del Comité de Participación Ciudadana del Sistema Anticorrupción del Estado de Campeche, el Vicepresidente de Gubernamental del Colegio de Contadores públicos de Ciudad del Carmen, el C.P. Fernando Ramírez Machuca. Que se transmite vía zoom con los panelistas y vía Facebook live en el CPC Campeche todos los viernes de 10 a 11 am. Video....del conversatorio en su cuarta edición con el tema Normas de Auditoría Gubernamental. Enlace: https://cutt.ly/ccN7IXh.	203

9/04/2021 (Viernes)	VINCULACIÓN NACIONAL PARTICIPACIÓN COMO PANELISTA	PARTICIPAMOS COMO PANELISTAS EN LA RADIO OAXAQUEÑA el viernes 9 de abril a las 17 horas, con el tema hablaremos de las **"Formas de corrupción en las administraciones municipales y de las medidas para combatirla".** **Panelistas: Mtra. Karla Castañeda Tejeda integrante del CPC de Nayarit y Presidenta de la Comisión de integración a los municipios de la Red de CPC NACIONAL, Mtra. Alma Delia Hernández Sánchez presidente del CPC de Veracruz y la Mtra. Marlin Karina Garrido Balam Presidenta del CPC de Campeche**	85
10/04/2021 (sábado)	PROMOCIÓN EN REDES	PROMOCIÓN DIVERSA EN LA PÁGINA DE FACEBOOK, TWITTER E INSTAGRAM @CPCCAMPECHEMX	51
11/04/2021 (domingo)	PROMOCIÓN EN REDES	PROMOCIÓN DIVERSA EN LA PÁGINA DE FACEBOOK, TWITTER E INSTAGRAM @CPCCAMPECHEMX	56
12/04/2021 (lunes)	PROMOCIÓN EN REDES	PROMOCIÓN DIVERSA EN LA PÁGINA DE FACEBOOK, TWITTER E INSTAGRAM @CPCCAMPECHEMX	61
12/04/2021 (lunes)	ONG TRANAPARENCIA MEXICANA Y GRUPO IMPULSOR	**GRUPO IMPULSOR POR LA 3 DE 3** Reunión con el Director de Transparencia Mexicana, Eduardo Bohòrquez, como principal organización impulsora de la iniciativa ciudadana 3de3, con el fin de dar a conocer al Comité de Participación Ciudadana del Sistema Anticorrupción de Campeche y el Grupo Impulsor que se ha conformado con la sociedad civil campechana, así mismo para establecer las acciones y pasos necesarios para que sea una realidad en Campeche el micrositio para que las y los campechanos puedan pedir a sus candidatos y candidatas a elección popular a que presenten de manera voluntaria la declaraciones 3 de 3, patrimonial de intereses y la fiscal.	58
13/04/2021 (martes)	PROMOCIÓN EN REDES	PROMOCIÓN DIVERSA EN LA PÁGINA DE FACEBOOK, TWITTER E INSTAGRAM @CPCCAMPECHEMX	339
13/04/2021 (martes)	ONG LANZAMIENTO DE LA INICIATIVA #3DE3	PRESENTACIÓN DE LA INICIATIVA 3DE3 DE GUERRERO La Presidenta del CPC de Campeche, Marlin Karina Garrido Balam estuvo presente el la presentación de la Iniciativa 3de3 de Guerrero donde la Mtra Brenda itchel Romero Méndez dio a conocer esta iniciativa, micrositio y grupo impulsor a la ciudadanía de Guerrero con la presencia del Mtro Eduardo Bohorquez López Director de Transparencia Mexicana y a la MTRA Cynthia Cantero Pacheco, Consejera Presidenta del Órgano garante de Jalisco(ITEI) quien donó la #Plataforma3de3 POR LA INTEGRIDAD DE GUERRERO: INICIATIVA 3DE3 DEL CPC Y GRUPO IMPULSOR DE GUERRERO Les compartimos esta importante INICIATIVA 3DE3 POR LA INTEGRIDAD DE GUERRERO-ELECCIONES 2021, que presentan: el Comité de Participación Ciudadana y el Grupo Impulsor, Puedes saber de que se trata: https://cutt.ly/rvtAf5h Video donde se dio a Conocer el GRUPO IMPULSOR: 📹 https://cutt.ly/QvtSurM 👉👉RECUENTO DE LOS ESTADOS QUE SE SUMAN A ESTA INICIATIVA DE MANERA VOLUNTARIA👍👍 #CPCGUERRERO #declaracion3de3 #CANDIDATOSRINDANCUENTAS	64

13/04/2021 (martes	PROMOCIÓN EN REDES DE LA INICIATIVA DE GUANAJUATO	DECLARATORIA DE LA "PLATAFORMA 3 DE 3 POR LA INTEGRIDAD GUANAJUATO Les compartimos las acciones que en temas de Declaratoria de la "Plataforma 3 de 3 por la Integridad están Impulsando los CPC del Estado de Guanajuato, la patrimonial, de intereses, la fiscal adicionando una propuesta de integridad, los ciudadanos de Guanajuato podrán conocer a sus candidatos. El 10 de marzo efectuaron la firma de la declaratoria Plataforma 3 de 3, entre el Instituto Electoral del Estado de Guanajuato (IEEG) y el Instituto de Acceso a la Información Pública para el Estado de Guanajuato (IACIP), esperan que más de 11 mil aspirantes en las elecciones del 6 de junio, se registren en ella. Lo anterior haciendo el cálculo sobre los 552 cargos de elección popular, ya que se renovarán los 46 ayuntamientos del estado, así como las 36 nuevas diputaciones locales, 52 sindicaturas y 418 regidurías, por lo que a excepción de los 46 ayuntamientos, se deberá seleccionar un suplente, dando así un total de mil 058 aspirantes, multiplicado por los 11 partidos en la entidad, podrían ser 11 mil 638 candidatos que se sumen a la plataforma. Puedes saber de que se trata ver video de la firma: 🎥https://cutt.ly/evtD6tL EL OBJETIVO ES PROMOVER LA INTEGRIDAD, RENDICIÓN DE CUENTAS Y LA ÉTICA PÚBLICA DE LOS CANDIDATOS DE ELECCIÓN POPULAR DE LOS DISTINTOS PARTIDOS POLÍTICOS QUE PARTICIPARÁN EN EL PROCESO ELECTORAL LOCAL (PEL) ORDINARIO 2020-2021 EN EL ESTADO DE GUANAJUATO 👉👉RECUENTO DE LOS ESTADOS QUE SE SUMAN A ESTA INICIATIVA DE MANERA VOLUNTARIA👍👍	26
13/04/2021 (martes)	SNA REUNIÓN DE PRESIDENTES NACIONAL	**Junta de Presidentes de la Red Nacional de CPC** La Mtra. Marlin Karina Garrido Balam, Presidenta del Comitè de Participaciòn Ciudadana del Sistema Anticorrupciòn de Campeche, presente en la Cuarta Reunión Ordinaria de la Junta de Presidentes de la Red Nacional de Comités de Participación Ciudadana de los Sistemas Anticorrupción. 13 abr. 2021 10:00 a. m. Ciudad de México. dentro de los puntos de la orden del dìa, uno de los puntos que son de suma importancia es la presentación de: Módulos 3 y 4 del Curso gratuito en línea “Responsabilidad pública y combate a la corrupción” disponible en la siguiente liga: https://www.mooc.rendiciondecuentas.org.mx/etapa2/inicio). https://www.facebook.com/Cpccampcamp/posts/281323620285843	32
13/04/2021 (martes)	VINCULACIÓN NACIONAL PARTICIPACIÓN COMO INVITADO	La Mtra. Marlin Karina Garrido Balam, Presidenta del Comitè de Participaciòn Ciudadana del Sistema Anticorrupciòn de Campeche, presente en la charla Evaluación ciudadana de transparencia a Estados y Congresos locales. #CIMTRA	28
14/04/2021 (miércoles)	PROMOCIÓN EN REDES	PROMOCIÓN DIVERSA EN LA PÁGINA DE FACEBOOK, TWITTER E INSTAGRAM @CPCCAMPECHEMX	1437
15/04/2021 (jueves)	GRUPO IMPULSOR INICIATIVA 3DE3 PRTESENTA FORMATOS A CANDIDAT@S	EL CP AUGUSTO RENE ESPAÑA ESPAÑA presidente del Colegio de Contadores públicos de Campeche, como grupo impulsor de la iniciativa 3de3, en una reunión que se llevó a cabo en el Consejo Coordinador de la Ciudad de Campeche, donde se presentó el Candidato por la Coalición VA X Campeche FRANCISCO JOSÉ INURRETA, hizo entrega de manera física del formato de la declaración #3d3	172
15/04/2021 (jueves)	PROMOCIÓN EN REDES	PROMOCIÓN DIVERSA EN LA PÁGINA DE FACEBOOK, TWITTER E INSTAGRAM @CPCCAMPECHEMX	182

16/04/2021 (viernes)	PROMOCIÓN EN REDES	PROMOCIÓN DIVERSA Y DE LA INICIATIVA CIUDADANA #3DE3; DECLARACIÓN #3DE3 EN LA PÁGINA DE FACEBOOK, TWITTER E INSTAGRAM @CPCCAMPECHEMX	559
16/04/2021 (viernes)	GRUPO IMPULSOR INICIATIVA 3DE3 PRTESENTA FORMATOS A CANDIDAT@S	EL CP AUGUSTO RENE ESPAÑA ESPAÑA presidente del Colegio de Contadores públicos de Campeche, como grupo impulsor de la iniciativa 3de3, en una reunión que se llevó a cabo en el Consejo Coordinador de la Ciudad de Campeche, donde se presentó el Candidata de la COALICIÓN JUNTOS HAREMOS HISTORIA, LAYDA SANSORES SANROMAN , hizo entrega de manera física del formato de la declaración #3d3	35118
16/04/2021 (viernes)	GRUPO IMPULSOR INICIATIVA 3DE3 PRTESENTA FORMATOS A CANDIDAT@S	LA MTRA EVANGELINA ZAPATA DITRICH de la asociación renovación Campechana AC, Integrante del grupo impulsor de la iniciativa 3de3, hace entrega de los formatos 3DE3 al candidato por la Presidencia municipal de Campeche, Jorge el "muñeco ávila" de FUERZA POR MEXICO, a las candidatas a diputaciones locales y asu planilla de regidores, se hace entrega de manera física del formato de la declaración #3de3	87
16/04/2021 (viernes)	VINCULACIÓN LOCAL Y NACIONAL	**CONVERSATORIO VIRTUAL DIÁLOGOS CIUDADANOS. TEMA 5. INTEGRIDAD Y ETICA PÚBLICA.** Serie de DIÁLOGOS CIUDADANOS, en su 1ER CONVERSATORIO: LOS RETOS DE LA REVISIÓN DEL GASTO PÚBLICO, La cual contamos con un experto de la materia, el DR. Sergio Carlos Martínez Jiménez integrante del CPC de Hidalgo, Mtra. Marlin Karina Garrido Balam y Mtra. Maria del Socorro Vázquez García, presidenta e integramte del Comité de Participación Ciudadana del Sistema Anticorrupción del Estado de Campeche, como invitada a la Mtra Adriana del Valle Garrido integrante del CPC de Veracruz. Que se transmite vía zoom con los panelistas y vía Facebook live en el CPC Campeche todos los viernes de 10 a 11 am. Video....del conversatorio en su cuarta edición con el tema Normas de Auditoría Gubernamental. Enlace: https://fb.watch/5qZA7dxF_E/	428
16/04/2021 (viernes)	VINCULACIÓN LOCAL Y NACIONAL	IEEC, DECLARACIÓN 3 DE 3, POR LA INTEGRIDAD CAMPECHANA Mtra. Marlin Karina Garrido Balam presidenta del Comité de Participación Ciudadana del Sistema Anticorrupción del Estado de Campeche, así como los integrantes del CPC, Maria del Socorro Vázquez García, Lic. Beatriz Ojeda Vidal, Mtro. Pastor Cruz Ortiz y Dr. Jorge Gabriel Gasca Santos, sostuvimos con la Consejera Presidenta del Instituto Electoral del Estado de Campeche, la MTRA Mayra Fabiola Bojórquez González, para presentarle el proyecto de DECLARACIÓN 3 DE 3 POR LA INTEGRIDAD CAMPECHE, así mismo para solicitarle que se aloje el micrositio en su página y en su caso se sume como parte del GRUPO IMPULSOR DE LA INICIATIVA CIUDADANA 3DE3, en la cual se llegaron a importantes acuerdos. 1) Llevar a acabo la presentación de la iniciativa #3de3 2) 2) dar a conocer a las y los candidatos registrados en el Instituto de esta iniciativa para que se sumen a su presentación voluntaria.	55
17/04/2021 (sábado)	VINCULACIÓN ENTRE PARES	CPC GUERREO Y CPC CAMPECHE Comunicación telefónica con la Presidenta del CPC de Guerrero la MTRA BRENDA ITXEL, para conocer más sobre la implementación de la iniciativa #3de3 en Guerreo, sobre la información que se ha generado, como se ha conformado el grupo impulsor y detalles : 1. Declaración 3 de 3 2. Adhesión de grupo impulsor	
17/04/2021 (sábado)	PROMOCIÓN EN REDES	SIN PROPAGANDA	
18/04/2021 (domingo)	PROMOCIÓN EN REDES	SIN PROPAGANDA	

19/04/2021 (lunes)	CPC CAMPECHE REUNIÓN DE TRABAJO	REUNIÓN DE TRABAJO CON EL CPC CAMPECHE PARA LOS AVANCES DEL INICIATIVA #3DE3 Reunión de trabajo con los integrantes del Comité de Participación Ciudadana, Marlin Karina Garrido Balam (Presidenta del CPC) Beatriz Ojeda Vidal, María del Socorro Vázquez García, Jorge Gabriel Gasca Santos y Pastor Cruz Ortíz PARA ATENDER ASUNTOS DE LA LOGISTICA DE LA DECLARACIÓN 3 DE 3 "La Plataforma #3de3 por la Integridad contiene el mínimo de información que ayuda a la ciudadanía a decidir si un candidato puede ser buen gobernante, al transparentar su patrimonio e intereses y acreditar que cumple con sus obligaciones fiscales. ES UN VOTO DE CONFIANZA Descargar información sobre #3de3 INICIATIVA CIUDADANA POR LA INTEGRIDAD ELECTORAL EN CAMPECHE https://cutt.ly/6vTXMHi Consulta el micrositio http://cpccampechemx.org/3de3.html	69
19/04/2021 (lunes)	PROMOCIÓN EN REDES	PROMOCIÓN DIVERSA Y DE LA INICIATIVA CIUDADANA #3DE3; DECLARACIÓN #3DE3 EN LA PÁGINA DE FACEBOOK, TWITTER E INSTAGRAM @CPCCAMPECHEMX	676
20/04/2021 (martes)	RED COMISIÓN DE MUNICIPIOS NACIONAL	SEGUNDA REUNIÓN extraordinaria de LA COMISIÓN DE INTEGRACIÓN A LOS MUNICIPIOS DE LA RED DEL COMITÉ DE PARTICIPACIÓN CIUDADANA DEL SISTEMA NACIONAL ANTICORRUPCIÓN y de los miembros activos de los DIECISEIS (16) Estados que la integran para atender diversos asuntos, dentro de ellos, para acordar los temas a tratar en la próxima reunión de trabajo con el DR, SANTIAGO NIETO, TITULAR DE LA UNIDAD DE INTELIGENCIA FINANCIERA #UIF para asuntos relacionados a fortalecer a los #municipios, en la capacitación del combate a la #corrupción. Incluyendo Campeche	286
20/04/2021 (martes)	INICIATIVA 3DE3 MICROSITIO INSTALADO	Se aloja el micrositio de la iniciativa ciudadana #3de3 en la página del cpc http://cpccampechemx.org, quedando la liga en la siguiente dirección **http://cpccampechemx.org/3de3.html** La iniciativa "3 de 3 Por la Integridad", se trata de un ejercicio que coadyuvará a la construcción de confianza ciudadana y la promoción de acciones puntuales que fortalezcan la cultura de la transparencia y de la integridad pública. Busca contribuir a la reflexión ciudadana durante el proceso electoral para ejercer un voto razonado el primer domingo de junio de 2021. También, contribuye a un ejercicio de rendición de cuentas al permitir que la ciudadanía pueda identificar el patrimonio, los eventuales conflictos de interés, el cumplimento de los compromisos fiscales de candidatas y candidatos; de igual manera, permitirá que la ciudadanía pueda conocer las propuestas de los futuros funcionarios públicos para fortalecer la integridad pública. DESCARGAR FORMATOS E INFORMACIÓN DE INICIATIVA https://cutt.ly/6vTXMHi	440
20/04/2021 (martes)	PROMOCIÓN EN REDES	PROMOCIÓN DIVERSA ASÍ COMO DE LA INICIATIVA CIUDADANA; DECLARACIÓN #3DE3 EN LA PÁGINA DE FACEBOOK, TWITTER E INSTAGRAM @CPCCAMPECHEMX	50

21/04/2021 (miércoles)		REUNIÓN DE TRABAJO DEL CPC VS INICIATIVA #3DE3 Reuniòn de los integrantes del COMITÈ DE PARTICIPACIÒN CIUDADANA, Marlin Karina Garrido Balam(Presidenta del CPC CAMPECHE), Beatriz Ojeda Vidal, María del Socorro Vàzquez Garcìa y el Dr. Jorge Gabriel Gasca Santos, Para a dar seguimiento a la INICIATIVA 3 DE 3 POR LA INTEGRIDAD ELECTORAL EN CAMPECHE, así mismos para definir los términos del PROYECTO "CONVOCATORIA PARA ELABORACIÒN DEL LOGOTIPO DEL COMITÉ DE PARTICIPACION CIUDADANA DEL SISTEMA ESTATAL ANTICORRUPCION DEL ESTADO DE CAMPECHE. Seguimos en los previos para las pruebas https://tresdetres.cpccampechemx.org/2021/3de3/ para que quede en la siguiente dirección **http://cpccampechemx.org/3de3.html** La iniciativa "3 de 3 Por la Integridad", se trata de un ejercicio que coadyuvará a la construcción de confianza ciudadana y la promoción de acciones puntuales que fortalezcan la cultura de la transparencia y de la integridad pública. Busca contribuir a la reflexión ciudadana durante el proceso electoral para ejercer un voto razonado el primer domingo de junio de 2021. También, contribuye a un ejercicio de rendición de cuentas al permitir que la ciudadanía pueda identificar el patrimonio, los eventuales conflictos de interés, el cumplimento de los compromisos fiscales de candidatas y candidatos; de igual manera, permitirá que la ciudadanía pueda conocer las propuestas de los futuros funcionarios públicos para fortalecer la integridad pública. DESCARGAR FORMATOS E INFORMACIÓN DE INICIATIVA https://cutt.ly/6vTXMHi	17
21/04/2021 (miércoles)	PROMOCIÓN EN REDES	PROMOCIÓN DE LA INICIATIVA CIUDADANA; DECLARACIÓN #3DE3 EN LA PÁGINA DE FACEBOOK, TWITTER E INSTAGRAM @CPCCAMPECHEMX	50
22/04/2021 (jueves)	PROMOCIÓN EN REDES	PROMOCIÓN DE LA INICIATIVA CIUDADANA; DECLARACIÓN #3DE3 EN LA PÁGINA DE FACEBOOK, TWITTER E INSTAGRAM @CPCCAMPECHEMX	417
22/04/2021 (jueves)	COMISIÓN DE MUNICIPIOS NACIONAL UIF	REUNIÓN DE LA PRESIDENTA DE LA COMISIÓN DE INTEGRACIÓN A LOS MUNICIPIOS Y LA UIF. la MTRA Karla Castañeda Tejeda representando a 16 Estados que son parte de la COMISIÓN DE INTEGRACIÓN A LOS MUNICIPIOS DE LA RED DEL COMITÉ DE PARTICIPACIÓN CIUDADANA DEL SISTEMA NACIONAL ANTICORRUPCIÓN , sostiene una reunión de trabajo con el DR, SANTIAGO NIETO, TITULAR DE LA UNIDAD DE INTELIGENCIA FINANCIERA #UIF para asuntos relacionados a fortalecer a los #municipios, en la capacitación del combate a la #corrupción.	52
22/04/2021 (jueves)	VINCULACIÓN LOCAL CON SECTOR EDUCATIVO	ITES Y CPC. DISEÑO Y CREACIÒN DE LOGO Los integrantes del COMITÈ DE PARTICIPACIÒN CIUDADANA, Marlin Karina Garrido Balam(Presidenta del CPC CAMPECHE), Beatriz Ojeda Vidal, María del Socorro Vàzquez Garcìa. Lic. Pastor Cruz Ortiz y el Dr. Jorge Gabriel Gasca Santos con el Instituto de Estudios Superiores René Descartes Campus Campeche ITES René Descartes, para que el CPC Campeche, a través de la vinculación celebrada con la institución, ha emprendido la tarea de CONVOCAR a la Comunidad Académica, para participar en la elaboración del LOGO DEL CPC CAMPECHE en virtud de que se firmó con ellos una Carta de Intenciòn y sobre todo que cuentan con esa experticia y formación dentro de la oferta educativa	191

22/04/2021 (jueves)	CURSO NACIONAL ENTRE PARES	**Curso con MAX KAISER donde presenta el Manual de acción política para ciudadanos de a pie.** Este Manual plantea 100 acciones concretas, divididas en 10 temas, que todas y todos pueden realizar para convertirse en esos ciudadanos que toman en sus manos la democracia, la hacen suya y la convierten en un instrumento que nos sirva a todos. Descargar https://cutt.ly/VvZMuUm	24
23/04/2021 (viernes)	PROMOCIÓN EN REDES	PROMOCIÓN DE LA INICIATIVA CIUDADANA; DECLARACIÓN #3DE3 EN LA PÁGINA DE FACEBOOK, TWITTER E INSTAGRAM @CPCCAMPECHEMX	217
23/04/2021 (viernes)	PROMOCIÓN EN REDES	VIDEO DE LA INICIATIVA #3DE3 Se hace el lanzamiento del video interactivo de la INICIATIVA CIUDADANA #3DE3 DE LA INTEGRIDAD ELECTORAL DE CAMPECHE. La cual se encuentra en el siguiente enlace: https://fb.watch/5r1PcYLB5i/	100
23/04/2021 (viernes)	VINCULACIÓN NACIONAL HOMOLOGAS OAXACA DURANGO TAMAULIPAS CAMPECHE	REUNIÓN CON HOMOLOGAS PARA LOGISTICA DE CONVERSATORIO Reuniòn de trabajo con excelentes colegas y homologas, la distancia no es una limitante, Desde Oaxaca la C.P. Reyna Miguel Santillan, de Durango, la C.P. Sandra A. Dìaz Gòmez, de Tamaulipas, C.P. Ma. Isabel Loperena de la Garza y de Campeche, Marlin Karina Garrido Balam, nos falto el experto Sergio Jiménez Mtz de Hidalgo para el conversatorio del 14 de mayo con el tema los RETOS Y OPORTUNIDADES DE LOS PROCESOS DE FISCALIZACIÓN Y LOS INFORMES DE RESULTADOS.	37
24/04/2021 (sábado)	PROMOCIÓN EN REDES	PROMOCIÓN DE LA INICIATIVA CIUDADANA; DECLARACIÓN #3DE3 EN LA PÁGINA DE FACEBOOK, TWITTER E INSTAGRAM @CPCCAMPECHEMX	213
24/04/2021 (sábado)	VINCULACIÓN CON SECTOR ACADÉMICO PARA UNIRSE A LA 3DE3	**UVG Y CPC. PROMOVIENDO LA INICIATIVA #3DE3** Hoy el CPC CAMPECHE compartió con la Universidad Valle del Grijalva - UVG, por medio de su Presidenta, la C. Marlin Karina Garrido Balam, INICIATIVA #3DE3 POR LA #INTEGRIDAD DE CAMPECHE, LA GUIA DE ACTUACIÒN DE LOS SERVIDORES PÙBLICOS EN LOS PROCESOS ELECTORALES, e invitamos a los alumnos y al rector MTRO FRANCISCO GONZÀLEZ RAMÌREZ a que se sumen al GRUPO IMPULSOR de la INICIATIVA CIUDADANA. así mismo la MTRA EVANGELINA ZAPATA DITRICH como panelista y promotora del grupo, invitó a los alumnos a sumarse, difundir, replicar y sensibilizar para que llegue a más candidatos para que la presenten en la siguiente liga http://cpccampechemx.org/3de3.html y descarguen los formatos e información DESCARGAR FORMATOS E INFORMACIÓN DE INICIATIVA https://cutt.ly/6vTXMHi agradecer al MTRO William Antonio Pech Navarrete profesor de DERECHO ELECTORAL en esta universidad por la invitación y como parte del grupo impulsor a seguir promoviendo y difundiendo estos temas.	1400
25/04/2021 (domingo)	PROMOCIÓN EN REDES	PROMOCIÓN DE LA INICIATIVA CIUDADANA; DECLARACIÓN #3DE3 EN LA PÁGINA DE FACEBOOK, TWITTER E INSTAGRAM @CPCCAMPECHEMX	
25/04/2021 (domingo)	PROMOCIÓN EN REDES	VIDEO DE LA INICIATIVA #3DE3 Se hace el lanzamiento del video interactivo de la INICIATIVA CIUDADANA #3DE3 DE LA INTEGRIDAD ELECTORAL DE CAMPECHE. La cual se encuentra en el siguiente enlace: https://fb.watch/5r1PcYLB5i/.	12
26/04/2021 (lunes)	PROMOCIÓN EN REDES	PROMOCIÓN DE LA INICIATIVA CIUDADANA; DECLARACIÓN #3DE3 EN LA PÁGINA DE FACEBOOK, TWITTER E INSTAGRAM @CPCCAMPECHEMX	67

26/04/2021 (lunes)	VINCULACIÓN LOCAL PRESENTACIÓN DE LA 3DE3	**El IEEC y** el COMITÉ DE PARTICIPACION CIUDADANA DEL SISTEMA ESTATAL ANTICORRUPCION DEL ESTADO DE CAMPECHE, PRESENTAN **LA INICIATIVA CIUDADANA #3DE3 Y SE SUMA COMO GRUPO IMPULSOR.** Presentación de la #3de3 por la integridad electoral de Campeche con apoyo e impulso a la iniciativa ciudadana por parte del Instituto Electoral Campeche presidida por la MTRA Mayra Bojórquez Gonzàlez Esta presentación la efectuó el Mtro Eduardo Bohórquez López, Director ejecutivo de Transparencia Mexicana quien dio a conocer de que se trata la iniciativa #3de3 que se aloja en http://cpccampechemx.org/3de3.html ver video en la siguiente liga: https://www.facebook.com/.../IEEC.../videos/308514540638768/	438
26/04/2021 (lunes)	PROMOCIÓN EN REDES	SÚMATE AL GRUPO IMPULSOR QUE APOYA LA INICIATIVA #3de3 INVITACIÓN a la academia, colegio de profesionistas, a las administración pública, asociaciones civiles a los empresarios y los ciudadanos en general. Estamos invitándolo a SUMARSE al GRUPO que apoya, promueve, difunde, promociona, réplica, sensibiliza y comunica con otros ciudadanos la iniciativa #3de3 EL #GRUPOIMPULSOR DE LA INICIATIVA 3DE3 POR LA INTEGRIDAD ELECTORAL DE CAMPECHE. Si gusta instale el telegram y le comparto el siguiente enlace https://t.me/joinchat/GGec88DU2VA0MjBh Consideramos que el nivel de tu incidencia puede hacer que está propuesta lleguen a más personas para que si los candidatos lleguen a sus localidades o casas les piden que cumplan con esta iniciativa #3de3 que busca conocerlos un poco más, que tienen, si sus intereses personales no se contraponen con los públicos y si cumple con sus obligaciones fiscales. Para que los candidatos presenten su declaraciones #3de3 es una propuesta ciudadana Le invito a que pueda consultar la página http://cpccampechemx.org/3de3.html https://t.me/joinchat/GGec88DU2VA0MjBh	36
26/04/2021 (lunes)		REUNIÒN DE TRABAJO CPC Reuniòn trabajo con los integrantes del COMITÈ DE PARTICIPACIÒN CIUDADANA, Marlin Karina Garrido Balam, Beatriz Ojeda Vidal, María del Socorro Vàzquez Garcìa y el Dr. Jorge Gabriel Gasca Santos, para dar seguimiento a la INICIATIVA 3 DE 3 POR LA INTEGRIDAD ELECTORAL EN CAMPECHE. Así mismo para trabajar con el INSTRUMENTO PARA INCLUIR A LOS MUNICIPIOS EN EL SISTEMA ANTICORRUPCIÒN ESTATAL. SEGUIMIENTO A LA INSCRIPCIÒN VOLUNTARIA DE ORGANIZACIONES DE SOCIEDAD CIVIL.	234
27/04/2021 (martes)	PROMOCIÓN EN REDES	PROMOCIÓN DE LA INICIATIVA CIUDADANA; DECLARACIÓN #3DE3 EN LA PÁGINA DE FACEBOOK, TWITTER E INSTAGRAM @CPCCAMPECHEMX	392
27/04/2021 (martes)	CPC CAMPECHE REUNIÓN DE TRABAJO	**REUNIÓN DE TRABAJO 5 DE ABRIL DE 2021** Reunión de trabajo con los integrantes del CPC, Presentes la Presidenta del CPC de Campeche, Marlin Karina Garrido Balam, Mtra María del Socorro Vázquez García, LIC. Beatriz Ojeda Vidal y Dr. Jorge Gabriel Gasca Santos, para dar seguimiento a las propuestas relacionadas a los procesos electorales: GUIA DE ACTUACIÓN DE LOS SERVIDORES PÚBLICOS EN EL PROCESO ELECTORAL, DECÁLOGO DE SERVIDORES PÚBLICOS y DECÁLOGO DE CIUDADANOS.	
28/04/2021 (miércoles)	PROMOCIÓN EN REDES	PROMOCIÓN DE LA INICIATIVA CIUDADANA; DECLARACIÓN #3DE3 EN LA PÁGINA DE FACEBOOK, TWITTER E INSTAGRAM @CPCCAMPECHEMX	453

28/04/2021 (miércoles)	PROMOCIÓN EN REDES NACIONAL	INICIATIVA 3DE3 DE TLAXCALA. Apoyo y difusión a la rueda de prensa de la iniciativa ciudadana #3de3 con organizaciones civiles (grupo impulsor), iniciativa 3 de 3 por la integridad que impulsa el Comité de Participación Ciudadana del Sistema Anticorrupción de Tlaxcala.	54
28/04/2021 (miércoles)	RUEDA PRENSA LOCAL	RUEDA DE PRENSA PARA PRESENTAR AL GRUPO UMPULSOR. Ante los medios de comunicación, PRESENTAMOS AL GRUPO IMPULSOR DEL LA INICIATIVA #3DE3, quienes nos acompañaros representantes del mismo, así mismo se presentó la Guía de Actuación para Servidores Públicos; a través de la cual, se plantean elementos, criterios en materia electoral y del sistema anticorrupción sobre las acciones que puede o no realizar el servidor público en este Proceso Electoral 2021. La guía la pueden descargar a través del siguiente linck: https://cutt.ly/Svof3rA	22
29/04/2021 (jueves)	PROMOCIÓN EN REDES	PROMOCIÓN DE LA INICIATIVA CIUDADANA; DECLARACIÓN #3DE3 EN LA PÁGINA DE FACEBOOK, TWITTER E INSTAGRAM @CPCCAMPECHEMX	598
29/04/2021 (jueves)	PROMOCIÓN EN REDES	PROMOCIÓN DE LA INICIATIVA CIUDADANA; DECLARACIÓN #3DE3 EN LA PÁGINA DE FACEBOOK, TWITTER E INSTAGRAM @CPCCAMPECHEMX ‼️CONOCE A TUS CANDIDATOS, YA SABES QUIENES SON‼️ Estamos a poco más de un mes y si aún no conoces a las y los candidatos que todos los días en este PROCESO ELECTORAL EN CAMPECHE, te pedirán el voto. 👉👉Conócelos.👈👈 Ya les puedes pedir su declaración #3de3 👉👉Aquí puedes ingresar https://www.ieec.org.mx/Procesos/2021/Candidaturas 👉👉También puedes conocerlos aquí en el micrositio #3de3 Campeche http://cpccampechemx.org/3de3.html Descargar información sobre #3de3 INICIATIVA CIUDADANA POR LA INTEGRIDAD ELECTORAL EN CAMPECHE https://cutt.ly/6vTXMHi Consulta el micrositio http://cpccampechemx.org/3de3.html #EleccionesCampeche2021 #Elecciones2021 #eleccionescampeche #3de3 #declaracionfiscal #declaracciondeintereses #DeclaracionPatrimonial	258
30/04/2021 (viernes)	VINCULACIÓN LOCAL Y NACIONAL	**CONVERSATORIO VIRTUAL DIÁLOGOS CIUDADANOS. TEMA 6. AUDITORIA GUBERNAMENTAL Y LA PARTICIPACIÓN CIUDADANA.** Serie de DIÁLOGOS CIUDADANOS, en su 1ER CONVERSATORIO: LOS RETOS DE LA REVISIÓN DEL GASTO PÚBLICO, la cual contamos con un experto de la materia, el DR. Sergio Carlos Martínez Jiménez integrante del CPC de Hidalgo, Mtra. Marlin Karina Garrido Balam y Mtra. María del Socorro Vázquez García, presidenta e integrante del Comité de Participación Ciudadana del Sistema Anticorrupción del Estado de Campeche, la CP Jasmín del Carmen Ascencio Cruz Directora de Jac & Consultores y la Mtra Reyna Miguel Santillán integrante del CPC de Oaxaca. Que se transmite vía zoom con los panelistas y vía Facebook live en el CPC Campeche todos los viernes de 10 a 11 am. Video....del conversatorio en su cuarta edición con el tema Normas de Auditoría Gubernamental. Enlace: https://fb.watch/5r4UC3LCHO/	634

30/04/2021 (viernes)	VINCULACIÓN LOCAL Y NACIONAL	Lanzamiento de la plataforma #3DE3 por la INTEGRIDAD ELECTORAL DE CAMPECHE. Campeche se suma a la #Iniciativa3de3 por la Integridad. Con la presentación, Agradecemos la presencia del Mtro Eduardo Bohórquez López Director de Transparencia Mexicana y a la MTRA Cynthia Cantero Pacheco, Consejera Presidenta del Órgano garante de Jalisco(ITEI) por la donación de la #Plataforma3de3 que se aloja http://cpccampechemx.org/3de3.html Video del enlace . https://fb.watch/5rtL8tl3v8/	589
30/04/2021 (viernes)	PROMOCIÓN	VIDEO DE PRESENTACIÓN DEL MICROSITIO 3D3E EN LA PÁGINA DEL CPC. Conoce la plataforma donde esta el microsito #3de3 Consulta el micrositio http://cpccampechemx.org/3de3.html Más información. https://cutt.ly/6vTXM https://fb.watch/5c56zq19Rf/ #3de3 #cpccampeche #campeche #integridad	428
30/04/2021 (viernes)	PROMOCIÓN EN REDES	PROMOCIÓN DE LA INICIATIVA CIUDADANA; DECLARACIÓN #3DE3 EN LA PÁGINA DE FACEBOOK, TWITTER E INSTAGRAM @CPCCAMPECHEMX	438
30/04/2021 (viernes)	VINCULACIÓN SOCIAL	Primera candidata en presentar de manera voluntaria la #3de3 por la coalición Juntos Haremos Historia Layda Elena Sansores Sanromán Morena, por cumplir de manera voluntaria a esta iniciativa completamente ciudadana. Los ciudadanos informados piden #3de3 a sus candidatos. invitamos a que se sume los más de 4mil candidatos que aún nos faltan LAYDA SANSORES LA ESPERANZA DE CAMPECHE	218

Así mismo, para efectos de comprobar mi dicho, me permito adjuntarle este informe vía correo electrónico opacheco224@hotmail.com y al correo sugerido sesae.nomina@gmail.com, y en la siguiente liga https://drive.google.com/drive/folders/1wQeD4hmx5vpemwQssmd4w0FWKpRrG1FG?usp=sharing encontrará la evidencia fotográfica (que también encuentra en la página de Facebook https://www.facebook.com/Cpccampcamp) . ANEXO EVIDENCIA FOTOGRAFICA A ESTE INFORME.

Por lo antes expuesto y fundado a usted, C. Secretario Técnico de la Secretaría Ejecutiva del Sistema Anticorrupción del Estado de Campeche, atentamente ocurro y pido:

Primero. Se sirva dar por recibido el presente informe de actividades correspondiente al mes señalado a rubro, como integrante del Comité de Participación Ciudadana del Sistema Anticorrupción del Estado de Campeche, emitiendo el correspondiente acuse de recibo.

Segundo. Para la comunicación efectiva con esta Secretaría Ejecutiva, proporciono el número móvil 9381030416 y el correo electrónico designado para estas funciones como único correo oficial marlingarridobalam@gmail.com, y domicilio tanto personal como legal

para oír y recibir todo tipo de notificaciones el ubicado en Calle Laguna de Balchacá número 7 del Fraccionamiento Residencial del Lago de Ciudad del Carmen, C.P. 24158, del Municipio de Carmen.

Tercero. Sirva proteger mis datos en los términos de la ley de transparencia del Estado de Campeche.

Sin otro particular, le envío un cordial saludo.

ATENTAMENTE
PROTESTO DE LO NECESARIO EN DERECHO
CIUDAD DEL CARMEN, CAMPECHE A 30 DE ABRIL DE 2021

MTRA. MARLIN KARINA GARRIDO BALAM

Presidenta del Comité de Participación Ciudadana del
Sistema Anticorrupción del Estado de Campeche.

#Campeche se suma a la #Iniciativa3de3 por la Integridad. Agradecemos la presencia del Mtro Eduardo Bohorquez López Director de Transparencia Mexicana y a la MTRA Cynthia Cantero Pacheco, Consejera Presidenta del Órgano garante de Jalisco(ITEI) por la donación de la #Plataforma3de3 que se aloja http://cpccampechemx.org/3de3.html

30 de abril 9:30 hrs Facebook CPCCampeche https://t.co/jufAuOc5d8



https://www.facebook.com/Cpccampcamp/posts/281323620285843



❗NORMAS DE AUDITORIA GUBERNAMENTAL❗
👉👉Ver video....del conversatorio en su cuarta edición con el tema Normas de Auditoría Gubernamental. Enlace: https://cutt.ly/ccN7IXh
Si te lo perdiste aquí te dejamos en enlace de Facebook para que puedas verlo en la hora que se ajuste, dura 74 minutos

Reunión de trabajo con el LIC. Adán Córdova Trujillo, quién nos hizo una explicación detallada de la iniciativa #3de3 que impulsa Transparencia Mexicana por medio de su Director Eduardo Bohórquez López, en la cual estuvimos reunidos integrantes del CPC Campeche, representantes de las asociaciones y sociedad civil, académica, colegios de profesionistas para conocer más de como funciona esta iniciativa que se propone se impulse en el Estado de Campeche, debido a que no es obligatorio en su ley electoral que las y los candidatos a un puesto de elección popular presenten su declaración patrimonial, de intereses y fiscal





CPC Campeche
Publicado por Cpc Marlin Sla · 7 de abril ·

🗣️🐿️ ‼️ REUNIÓN DE TRABAJO 5 DE ABRIL DE 2021 ‼️
Reunión de trabajo del CPC, para dar seguimiento a las propuestas relacionadas a los procesos electorales: GUIA DE ACTUACIÓN DE LOS SERVIDORES PÚBLICOS EN EL PROCESO ELECTORAL, DECÁLOGO DE SERVIDORES PÚBLICOS y DECÁLOGO DE CIUDADANOS.



36
Personas alcanzadas

1
Interacción

Promocionar publicación

CPC Campeche
Publicado por Cpc Marlin Sla · 7 de abril ·

‼️ NORMAS DE AUDITORIA GUBERNAMENTAL (TEMA 4) ‼️
COMO TODOS LOS VIERNES, seguimos con DIÀLOGOS CIUDADANOS, Acompáñanos este viernes 9 de abril vía Facebook Live a las 10 am en #cpccampeche
Especialista, Dr Sergio Jiménez Martínez integrante del CPC Hidalgo así como un invitado especial, el Vicepresidente del sector Gubernamental del Colegio de contadores de Ciudad del Carmen A.C. el Mtro. Fernando Ramírez Machuca y la C. Marlin Garrido Balam Presidenta del Sistema Anticorrupción del Estado de Campeche.
Nos acompañan, miembros del Colegio de Ciudad del Carmen, y del Colegio de Contadores Públicos de Campeche. AC.,
#FISCALIZACIÓN #RENDICIONDECUENTAS #ASECAM #ASE #CONGRESOLOCALCAMPECHE #RESULTADOSDEAUDITORÍA #OLASEF #EFS #ENTIDADESDEFISCALIZACIONESSUPERIOR #OLASEF #INTOSAI #issas #NORMASDEAUDITORIA



CPC Campeche
Publicado por Cpc Marlin Sla · 9 de abril ·

❗ NORMAS DE AUDITORIA GUBERNAMENTAL ❗
👉👉Ver video....del conversatorio en su cuarta edición con el tema Normas de Auditoría Gubernamental. Enlace: https://cutt.ly/ccN7IXh
Si te lo perdiste aquí te dejamos en enlace de Facebook para que puedas verlo en la hora que se ajuste, dura 74 minutos.



23
Personas alcanzadas

0
Interacciones

Promocionar publicación

CPC Campeche
Publicado por Cpc Marlin Sla · 4 de abril ·

#CombateALaCorrupción
#ODS04 Educación de Calidad

La agenda 2030 y los #derechoshumanos. La corrupción es una #violación de derechos humanos

La #corrupción amenaza el cumplimiento de los #ODS. Las grandes sumas que se pierden por causa de la corrupción podrían ser utilizadas para mejorar el nivel de vida, incrementando el acceso a la vivienda, la #salud, la #educación y el #agua. Una vez aprobada la Agenda 2030, se trata de que los estados, la #sociedadcivil y las #empresas tengan en cuenta el enfoque de derechos humanos cuando trabajen su contribución a los #ODS.

https://cutt.ly/Fku2k6q



48
Personas alcanzadas

2
Interacciones

Promocionar publicación

1

1 vez compartido


CPC Campeche
Publicado por Cpc Marlin Sla · 3 de abril ·
#CombateALaCorrupción
#ODS03 Salud y Bienestar
La agenda 2030 y los #derechoshumanos. La corrupción es una #violación de derechos humanos
La #corrupción amenaza el cumplimiento de los #ODS. Las grandes sumas que se pierden por causa de la corrupción podrían ser utilizadas para mejorar el nivel de vida, incrementando el acceso a la vivienda, la #salud, la #educación y el #agua.
Una vez aprobada la Agenda 2030, se trata de que los estados, la #sociedadcivil y las #empresas tengan en cuenta el enfoque de derechos humanos cuando trabajen su contribución a los #ODS.
https://cutt.ly/Vku2sgX
RELACIÓN ENTRE LOS ODS Y LOS DERECHOS HUMANOS
Derecho a beneficiarse del progreso científico y de sus aplicaciones.
Derecho a la vida.
3 SALUD Y BIENESTAR
Derecho a la salud
Pacto Mundial Red Española
AGENDA 2030: La relación entre los Objetivos del Desarrollo Sostenible (ODS) y los Derechos Humanos (DDHH)
ODS#3 SALUD Y BIENESTAR Y LOS DERECHOS HUMANOS
http://cpccampechemx.org
cpccampechemx@cpccampechemx.org
34
Personas alcanzadas
0
Interacciones
Promocionar publicación


CPC Campeche
Publicado por Cpc Marlin Sla · 2 de abril ·
Electoral
uedo y qué no puedo hacer?
ERVIDOR PÚBLICO
puedo hacer?
¿Qué no puedo hacer
37
Personas alcanzadas
2
Interacciones
Promocionar publicación
1
Me gusta
Comentar
Compartir

CPC Campeche
Publicado por Cpc Marlin Sla · 6 de abril ·

‼️ REUNIÓN DE TRABAJO 5 DE ABRIL DE 2021 ‼️
Reunión de trabajo con los integrantes del CPC, Presentes la Presidenta del CPC de Campeche, Marlin Karina Garrido Balam, Mtra María del Socorro Vázquez García, LIC. Beatriz Ojeda Vidal y Dr. Jorge Gabriel Gasca Santos, para avanzar revisar las propuestas relacionadas a los procesos electorales: GUIA DE ACTUACIÓN DE LOS SERVIDORES PÚBLICOS EN EL PROCESO ELECTORAL, DECÁLOGO DE SERVIDORES PÚBLICOS.

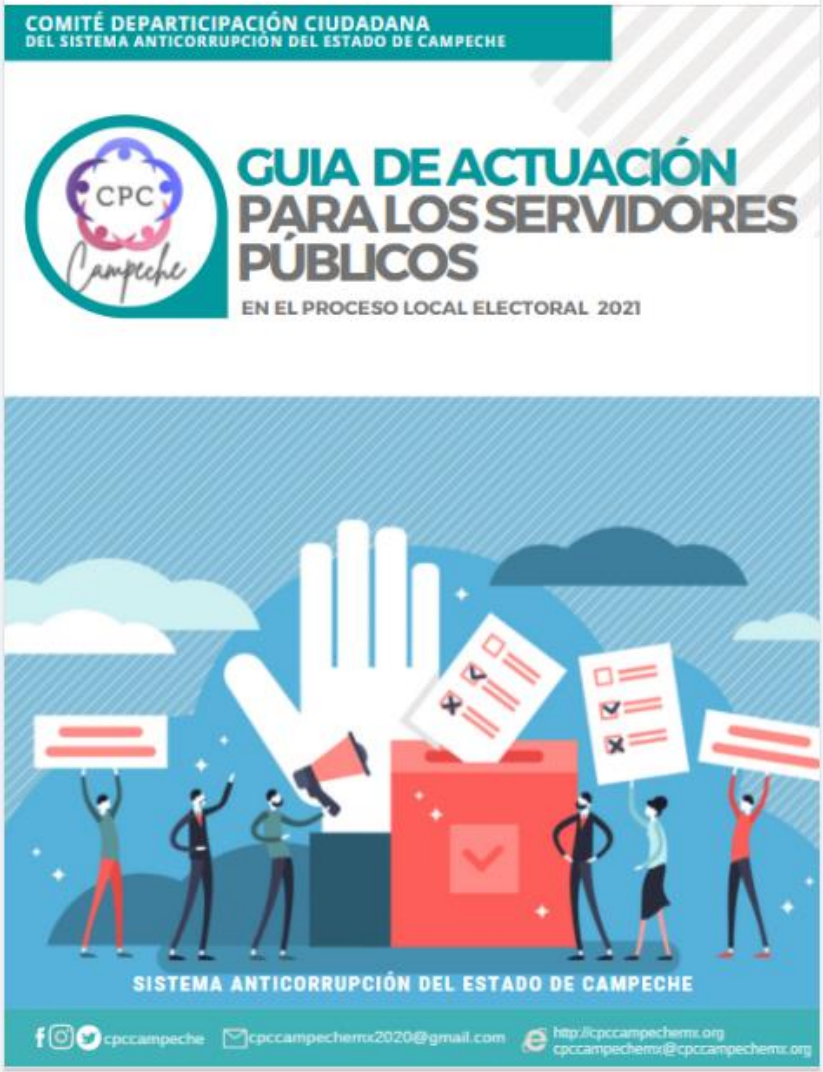

38
Personas alcanzadas

1
Interacción

Promocionar publicación

CPC Campeche
Publicado por Cpc Marlin Sla · 13 de abril a las 11:19 ·

‼️ Junta de Presidentes de la Red Nacional de CPC ‼️

La Mtra. Marlin Karina Garrido Balam, Presidenta del Comitè de Participaciòn Ciudadana del Sistema Anticorrupciòn de Campeche, presente en la Cuarta Reunión Ordinaria de la Junta de Presidentes de la Red Nacional de Comités de Participación Ciudadana de los Sistemas Anticorrupción. 13 abr. 2021 10:00 a. m. Ciudad de México.
dentro de los puntos de la orden del dìa, uno de los puntos que son de suma importancia es la presentación de: Módulos 3 y 4 del Curso gratuito en línea "Responsabilidad pública y combate a la corrupción" disponible en la siguiente liga: https://www.mooc.rendiciondecuentas.org.mx/etapa2/inicio).



16
Personas alcanzadas

0
Interacciones

Promocionar publicación

CPC Campeche

Público

VII SESIÓN ORDINARIA DEL COMITÉ DE PARTICIPACIÓN CIUDADANA

Sesión ordinaria VII (7 DE ABRIL) con los los integrantes del CPC, Presentes la Presidenta del CPC de Campeche, Marlin Karina Garrido Balam, Mtra María del Socorro Vázquez García y Dr. Jorge Gabriel Gasca Santos, en la cual se aprobó la GUIA DE ACTUACIÓN DE LOS SERVIDORES PÚBLICOS EN EL PROCESO ELECTORAL, DECÁLOGO DE SERVIDORES PÚBLICOS para difundir entre las entidades de la administración pública en el Estado y los municipios. Así mismo se abordó el tema de la iniciativa #3de3 para implementarlo en el Estado de Campeche, primero agotando el apoyo del órgano Garante y el IEEC.



CPC Campeche
Publicado por Cpc Marlin Sla · 9 de abril ·

❗NORMAS DE AUDITORIA GUBERNAMENTAL❗
👉👉Ver video....del conversatorio en su cuarta edición con el tema Normas de Auditoría Gubernamental. Enlace: https://cutt.ly/ccN7IXh
Si te lo perdiste aquí te dejamos en enlace de Facebook para que puedas verlo en la hora que se ajuste, dura 74 minutos.



23
Personas alcanzadas

0
Interacciones

Promocionar publicación

CPC Campeche está con **Evangelina Zapata Dittrich** y **3 personas más.**
Publicado por Cpc Marlin Sla · 12 de abril a las 19:31 ·

‼️ GRUPO IMPULSOR POR LA 3 DE 3 ‼️

Reunión con el Director de Transparencia Mexicana, Eduardo Bohòrquez, como principal organización impulsora de la iniciativa ciudadana 3de3, con el fin de dar a conocer al Comité de Participación Ciudadana del Sistema Anticorrupción de Campeche y el Grupo Impulsor que se ha conformado con la sociedad civil campechana, así mismo para establecer las acciones y pasos necesarios para que sea una realidad en Campeche el micrositio para que las y los campechanos puedan pedir a sus candidatos y candidatas a elección popular a que presenten de manera voluntaria la declaraciones 3 de 3, patrimonial de intereses y la fiscal.

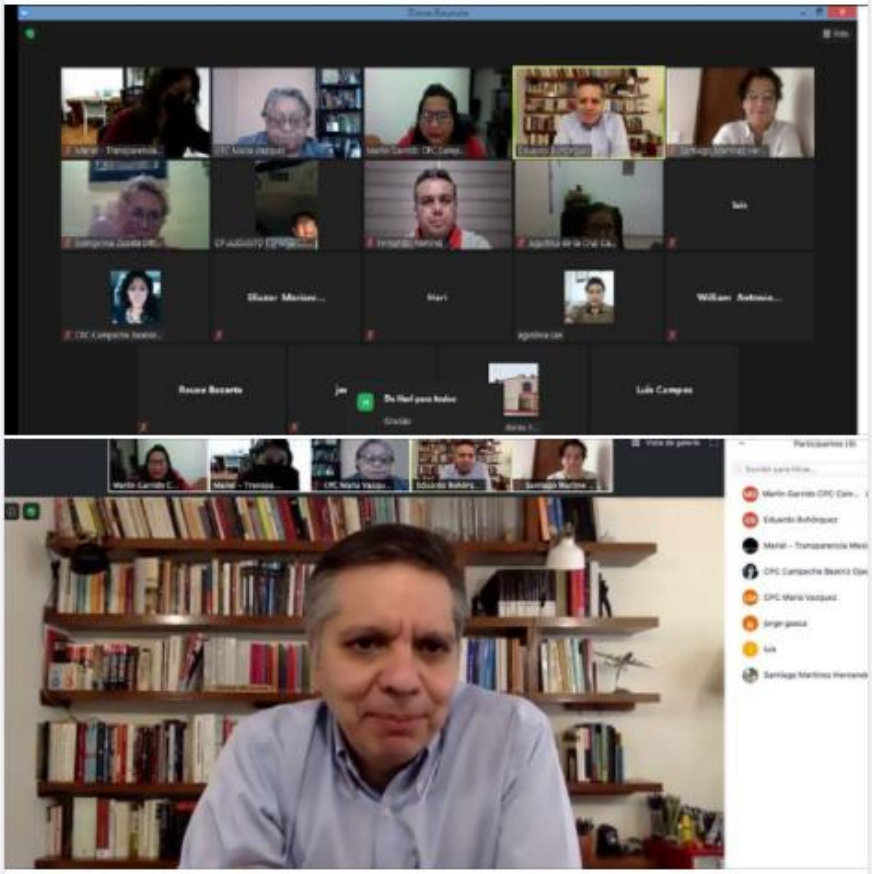

58
Personas alcanzadas

7
Interacciones

Promocionar publicación

CPC Campeche
Publicado por Cpc Marlin Sla · 13 de abril a las 11:21 ·

La Presidenta del CPC de Campeche, Marlin Karina Garrido Balam estuvo presente el la presentación de la Iniciativa 3de3 de Guerrero donde la Mtra Brenda itchel Romero Méndez dio a conocer esta iniciativa, micrositio y grupo impulsor a la ciudadanía de Guerrero con la presencia del Mtro Eduardo Bohorquez López Director de Transparencia Mexicana y a la MTRA Cynthia Cantero Pacheco, Consejera Presidenta del Órgano garante de Jalisco(ITEI) quien donó la #Plataforma3de3



CPC Campeche

Público

La Mtra. Marlin Karina Garrido Balam, Presidenta del Comitè de Participaciòn Ciudadana del Sistema Anticorrupciòn de Campeche, presente en la charla Evaluación ciudadana de transparencia a Estados y Congresos locales. #CIMTRA

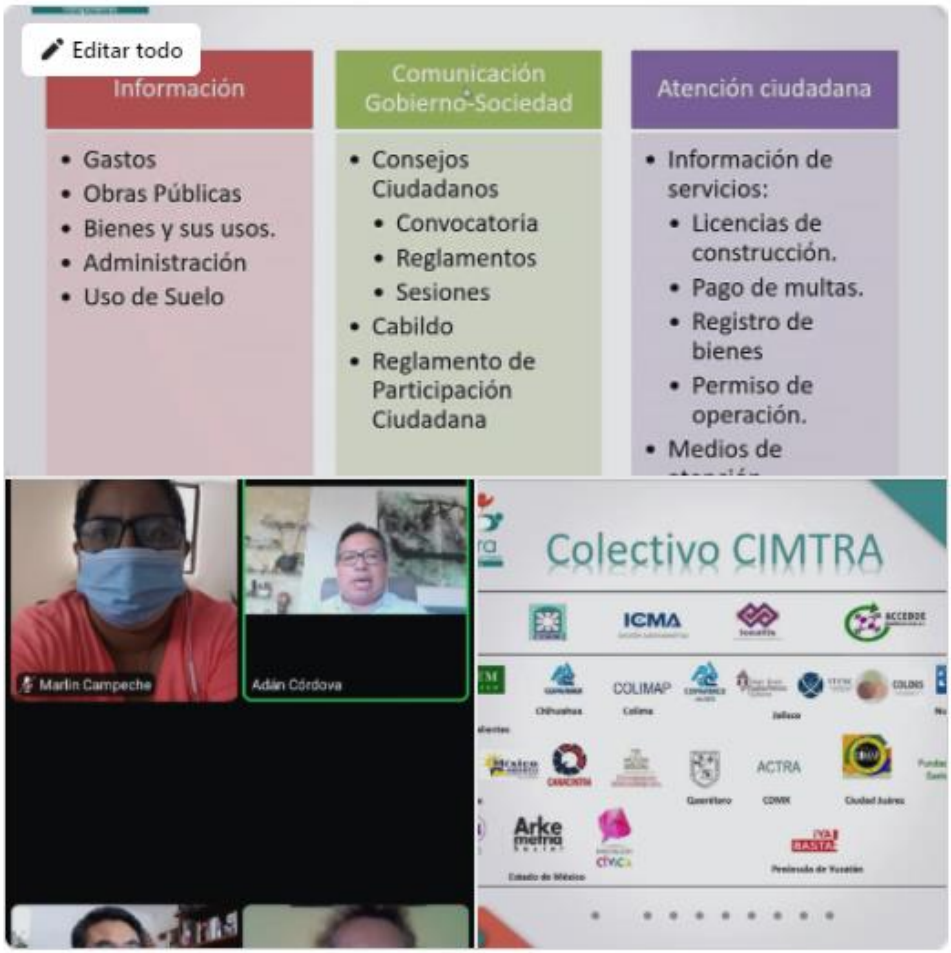

CPC Campeche
Publicado por Cpc Marlin Sla · 13 de abril a las 11:19 ·

‼️ Junta de Presidentes de la Red Nacional de CPC ‼️

La Mtra. Marlin Karina Garrido Balam, Presidenta del Comitè de Participaciòn Ciudadana del Sistema Anticorrupciòn de Campoeche, presente en la Cuarta Reunión Ordinaria de la Junta de Presidentes de la Red Nacional de Comités de Participación Ciudadana de los Sistemas Anticorrupción. 13 abr. 2021 10:00 a. m. Ciudad de México.
dentro de los puntos de la orden del dìa, uno de los puntos que son de suma importancia es la presentación de: Módulos 3 y 4 del Curso gratuito en línea "Responsabilidad pública y combate a la corrupción" disponible en la siguiente liga:
https://www.mooc.rendiciondecuentas.org.mx/etapa2/inicio).



CPC Campeche
Publicado por Cpc Marlin Sla · 16 de abril a las 11:29 ·

El grupo impulsor de INICIATIVA CIUDADANA, entrega formatos de la Declaración 3 de 3 las y los candidatos que se presentan en el Consejo Coordinador Empresarial Campeche

EL CP AUGUSTO RENE ESPAÑA ESPAÑA presidente del Colegio de Contadores públicos de Campeche, como grupo impulsor de la iniciativa 3de3, en una reunión que se llevó a cabo en el Consejo Coordinador de la Ciudad de Campeche, donde se presentó el Candidata de la COALICIÓN JUNTOS HAREMOS HISTORIA, LAYDA SANSORES SANROMAN , hizo entrega de manera física del formato de la declaración #3d3

Layda Sansores

DESCARGAR FORMATOS E INFORMACIÓN DE INICIATIVA https://cutt.ly/6vTXMHi



35.118
Personas alcanzadas

3.660
Interacciones

Promocionar publicación

CPC Campeche

Publicado por Cpc Marlin Sla · 16 de abril a las 13:07 ·

El grupo impulsor de INICIATIVA CIUDADANA, entrega formatos de la Declaración 3 de 3 las y los candidatos que se presentan en el Consejo Coordinador Empresarial Campeche

EL CP AUGUSTO RENE ESPAÑA ESPAÑA presidente del Colegio de Contadores públicos de Campeche, como grupo impulsor de la iniciativa 3de3, en una reunión que se llevó a cabo en el Consejo Coordinador de la Ciudad de Campeche, donde se presentó el Candidata de la COALICIÓN VAX CAMPECHE, FRANCISCO JOSE INURRETA , hizo entrega de manera física del formato de la declaración #3d3

Pepe Inurreta

Descargara aquí

DESCARGAR FORMATOS E INFORMACIÓN DE INICIATIVA https://cutt.ly/6vTXMHi







172 8

Promocionar publicación

CPC Campeche está en **San Francisco de Campeche.**
Publicado por Cpc Marlin Sla · 16 de abril a las 22:00 ·

❗ IEEC, DECLARACIÓN 3 DE 3, POR LA INTEGRIDAD CAMPECHANA ❗

Mtra. Marlin Karina Garrido Balam presidenta del Comité de Participación Ciudadana del Sistema Anticorrupción del Estado de Campeche, así como los integrantes del CPC, Maria del Socorro Vázquez García, Lic. Beatriz Ojeda Vidal, Mtro. Pastor Cruz Ortiz y Dr. Jorge Gabriel Gasca Santos, sostuvimos con la Consejera Presidenta del Instituto Electoral del Estado de Campeche, la MTRA Mayra Fabiola Bojórquez González, p... Ver más





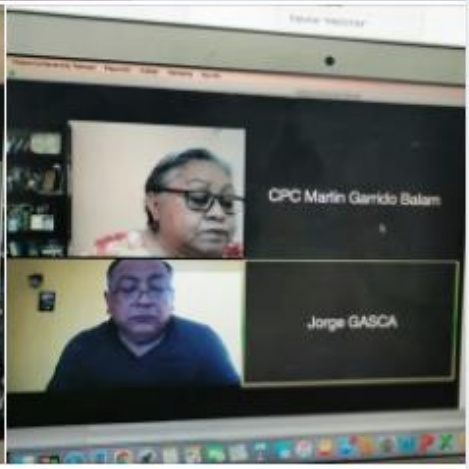

55
Personas alcanzadas

4
Interacciones

Promocionar publicación

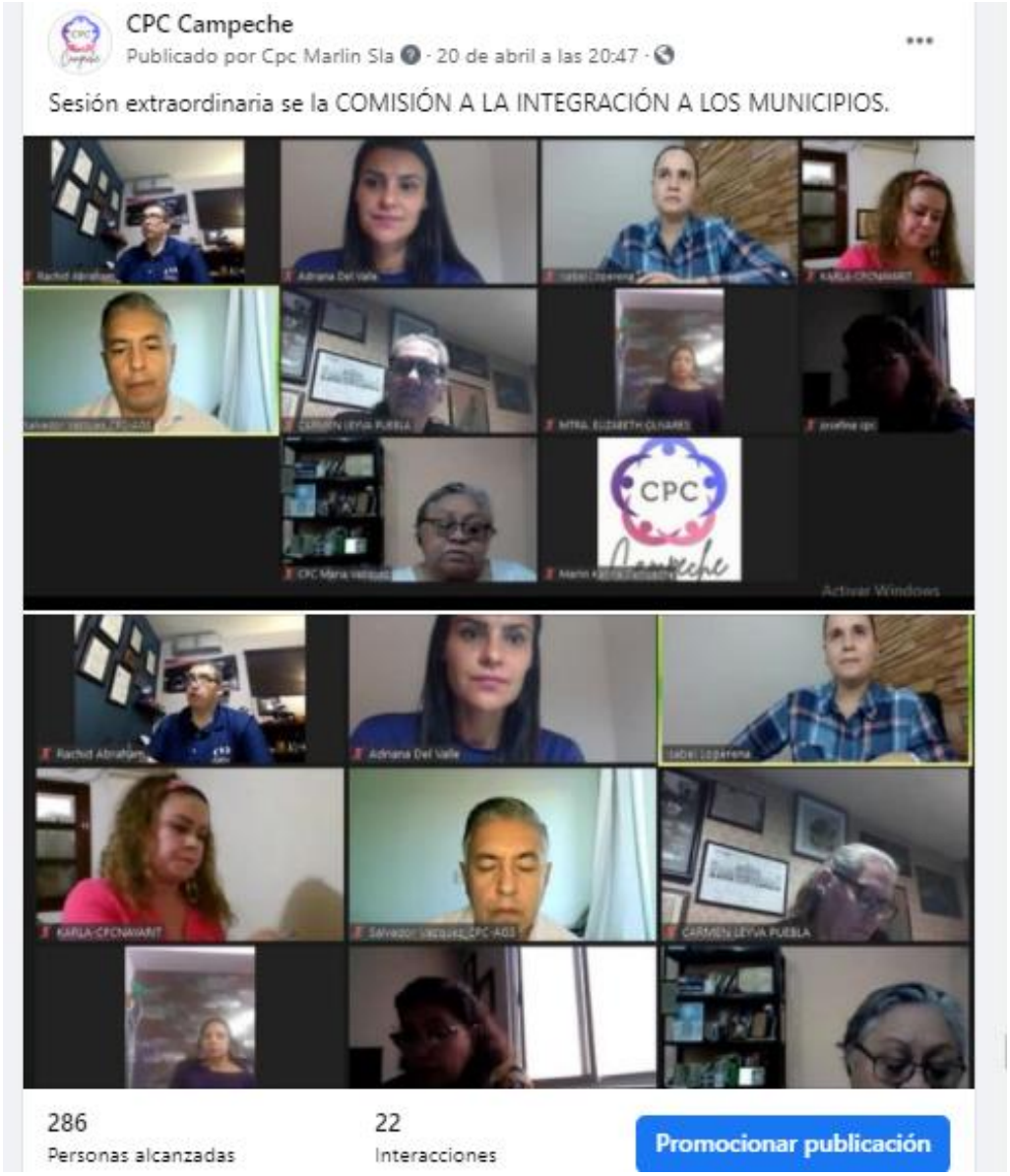
CPC Campeche
Publicado por Cpc Marlin Sla · 20 de abril a las 20:47 ·
Sesión extraordinaria se la COMISIÓN A LA INTEGRACIÓN A LOS MUNICIPIOS.
CPC
Campeche
Activar Windows
286
Personas alcanzadas
22
Interacciones
Promocionar publicación

CPC Campeche

Público

LA MTRA EVANGELINA ZAPATA DITRICH de la asociación renovación Campechana AC, Integrante del grupo impulsor de la iniciativa 3de3, hace entrega de los formatos 3DE3 al candidato por la Presidencia municipal de Campeche, Jorge el "muñeco ávila" de FUERZA POR MEXICO, a las candidatas a diputaciones locales y asu planilla de regidores, se hace entrega de manera física del formato de la declaración #3de3

Fuerza por México Campeche

Jorge Ávila
@evangelina Zapata



CPC Campeche
Publicado por Cpc Marlin Sla · 19 de abril a las 21:47 ·

‼️REUNIÓN DE TRABAJO CON EL CPC CAMPECHE PARA LOS AVANCES DEL INICIATIVA #3DE3‼️

Reunión de trabajo con los integrantes del Comité de Participación Ciudadana, Marlin Karina Garrido Balam (Presidenta del CPC) Beatriz Ojeda Vidal, María del Socorro Vázquez García, Jorge Gabriel Gasca Santos y Pastor Cruz Ortíz PARA ATENDER ASUNTOS DE LA LOGISTICA DE LA DECLARACIÓN 3 DE 3

"La Plataforma #3de3 por la Integridad contiene el mínimo de información que ayuda a la ciudadanía a decidir si un candidato puede ser buen gobernante, al transparentar su patrimonio e intereses y acreditar que cumple con sus obligaciones fiscales.
ES UN VOTO DE CONFIANZA
ilformación sobre #3de3 INICIATIVA CIUDADANA POR LA INTEGRIDAD ELECTORAL EN CAMPECHE https://cutt.ly/6vTXMHi
Consulta el micrositio http://cpccampechemx.org/3de3.html



69
Personas alcanzadas

6
Interacciones

Promocionar publicación

5

CPC Campeche
Publicado por Cpc Marlin Sla · 21 de abril a las 14:52 ·

REUNIÓN DE TRABAJO DEL CPC VS INICIATIVA #3DE3

Reuniòn de los integrantes del COMITÈ DE PARTICIPACIÒN CIUDADANA, Marlin Karina Garrido Balam(Presidenta del CPC CAMPECHE), Beatriz Ojeda Vidal, María del Socorro Vàzquez Garcìa y el Dr. Jorge Gabriel Gasca Santos, Para a dar seguimiento a la INICIATIVA 3 DE 3 POR LA INTEGRIDAD ELECTORAL EN CAMPECHE, así mismos para definir los términos del PROYECTO "CONVOCATORIA PARA ELABORACIÒN DEL LOGOTIPO DEL COMITÉ DE PARTICIPACION CIUDADANA DEL SISTEMA ESTATAL ANTICORRUPCION DEL ESTADO DE CAMPECHE.
Seguimos en los previos para las pruebas
https://tresdetres.cpccampechemx.org/2021/3de3/ para que quede en la siguiente dirección http://cpccampechemx.org/3de3.html

La iniciativa "3 de 3 Por la Integridad", se trata de un ejercicio que coadyuvará a la construcción de confianza ciudadana y la promoción de acciones puntuales que fortalezcan la cultura de la transparencia y de la integridad pública. Busca contribuir a la reflexión ciudadana durante el proceso electoral para ejercer un voto razonado el primer domingo de junio de 2021.
También, contribuye a un ejercicio de rendición de cuentas al permitir que la ciudadanía pueda identificar el patrimonio, los eventuales conflictos de interés, el cumplimento de los compromisos fiscales de candidatas y candidatos; de igual manera, permitirá que la ciudadanía pueda conocer las propuestas de los futuros funcionarios públicos para fortalecer la integridad pública.
DESCARGAR FORMATOS E INFORMACIÓN DE INICIATIVA https://cutt.ly/6vTXMHi

/



17
Personas alcanzadas

0
Interacciones

Promocionar publicación

CPC Campeche
Publicado por Cpc Marlin Sla · 22 de abril a las 13:26 ·

❗ ❗ #UIF Y COMISIÓN DE INTEGRACIÓN A LOS MUNICIPIOS. ❗ ❗
Excelente reunión de trabajo por parte de la Presidenta de comisión de la INTEGRACIÓN DE LOS MUNICIPIOS, la MTRA Karla Castañeda Tejeda representando a 16 Estados que son parte de la comisión, sin duda un gran logro estos encuentros que son para fortalecer a los #municipios, en la capacitación del combate a la #corrupción.

Incluyendo Campeche.

Reunión de trabajo entre la Comisión de Integración de Municipios y la Unidad de Inteligencia Financiera (IUF)



La Mtra. Karla Castañeda Tejeda, Presidenta de la Comisión de Integración de los Municipios a los Sistemas Locales Anticorrupción, de la Red Nacional de Comités de Participación Ciudadana. Sostuvo una reunión con el Dr. Santiago Nieto Castillo, Titular de la Unidad de inteligencia financiera de la Secretaría de Hacienda y Crédito Público, con la finalidad de acordar un trabajo conjunto dirigido a los funcionarios públicos municipales, mismo que estará enfocado en capacitación preventiva en materia anticorrupción.

Actualmente dicha Comisión, se encuentra conformada por Integrantes de los Comités de Participación Ciudadana de Aguascalientes, Campeche, CDMX, Colima, Estado de México, Guanajuato, Hidalgo, Michoacán, Nayarit, Oaxaca, Puebla, Quintana Roo, Tamaulipas, Tlaxcala, Veracruz y Yucatán, por lo que suman 16 estados de un total de 32 entidades federativas, lo que se traduce en que tiene representación en la mitad del País.

Asimismo las acciones que se implementen proximamente, no exceptuan a los demás estados que quieran sumarse voluntariamente, con la intención de incorporar al mayor número de Municipios de nuestro País, y así disminuir los riesgos relacionados con actos de corrupción, abonar a la integridad y buenas prácticas de las administraciones públicas municipales.

miércoles 21 de abril del 2021

CPC Campeche
Publicado por Cpc Marlin Sla · 20 de abril a las 20:47 ·

COMISIÓN DE LA INTEGRACIÓN A LOS MUNICIPIOS.

SEGUNDA REUNIÓN extraordinaria de LA COMISIÓN DE INTEGRACIÓN A LOS MUNICIPIOS DE LA RED DEL COMITÉ DE PARTICIPACIÓN CIUDADANA DEL SISTEMA NACIONAL ANTICORRUPCIÓN y de los miembros activos de los DIECISEIS (16) Estados que la integran para atender diversos asuntos, dentro de ellos, para acordar los temas a tratar en la próxima reunión de trabajo con el DR, SANTIAGO NIETO, TITULAR DE LA UNIDAD DE INTELIGENCIA FINANCIERA #UIF para asuntos relacionados a fortalecer a los #municipios, en la capacitación del combate a la #corrupción..





286
Personas alcanzadas

22
Interacciones

Promocionar publicación

CPC Campeche
Publicado por Cpc Marlin Sla · 22 de abril a las 18:30 ·

ITES Y CPC. DISEÑO Y CREACIÒN DE LOGO
Los integrantes del COMITÈ DE PARTICIPACIÒN CIUDADANA, Marlin Karina Garrido Balam(Presidenta del CPC CAMPECHE), Beatriz Ojeda Vidal, María del Socorro Vàzquez Garcìa. Lic. Pastor Cruz Ortiz y el Dr. Jorge Gabriel Gasca Santos con el Instituto de Estudios Superiores René Descartes Campus Campeche ITES René Descartes, para que el CPC Campeche, a través de la vinculación celebrada con la institución, ha emprendido la tarea de CONVOCAR a la Comunidad Académica, para participar en la elaboración del LOGO DEL CPC CAMPECHE en virtud de que se firmó con ellos una Carta de Intenciòn y sobre todo que cuentan con esa experticia y formación dentro de la oferta educativa.





191
Personas alcanzadas

17
Interacciones

Promocionar publicación

5

1 comentario 2 veces compartido

Me gusta Comentar Compartir

CPC Campeche
Publicado por Cpc Marlin Sla · 24 de abril a las 11:28 ·

Hoy el CPC CAMPECHE compartió con la Universidad Valle del Grijalva - UVG, por medio de su Presidenta, la C. Marlin Karina Garrido Balam, INICIATIVA #3DE3 POR LA #INTEGRIDAD DE CAMPECHE, LA GUIA DE ACTUACIÒN DE LOS SERVIDORES PÙBLICOS EN LOS PROCESOS ELECTORALES, e invitamos a los alumnos y al rector MTRO FRANCISCO GONZÀLEZ RAMÌREZ a que se sumen al GRUPO IMPULSOR de la INICIATIVA CIUDADANA.

así mismo la MTRA EVANGELINA ZAPATA DITRICH como panelista y promotora del grupo, invitó a los alumnos a sumarse, difundir, replicar y sensibilizar para que llegue a más candidatos para que la presenten en la siguiente liga http://cpccampechemx.org/3de3.html y descarguen los formatos e información DESCARGAR FORMATOS E INFORMACIÓN DE INICIATIVA https://cutt.ly/6vTXMHi

agradecer al MTRO William Antonio Pech Navarrete profesor de DERECHO ELECTORAL en esta universidad por la invitación y como parte del grupo impulsor a seguir promoviendo y difundiendo estos temas.

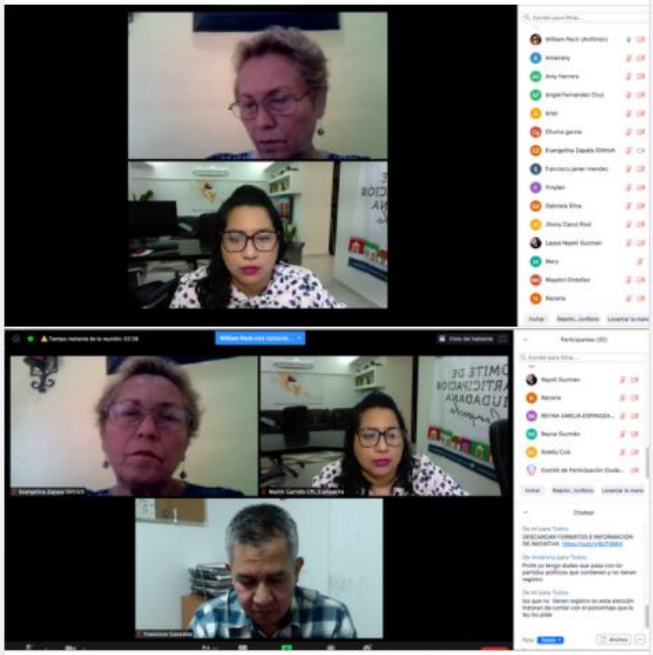

1.400 Personas alcanzadas | 147 Interacciones | Promocionar publicación

CPC Campeche
Publicado por Cpc Marlin Sla · 23 de abril a las 21:37 ·

MÀS CIUDADANIZACIÒN Y MÀS INFORMACIÒN

REUNIÓN CON HOMOLOGAS PARA LOGISTICA DE CONVERSATORIO
Reuniòn de trabajo con excelentes colegas y homologas, la distancia no es una limitante, Desde Oaxaca la C.P. Reyna Miguel Santillan, de Durango, la C.P. Sandra A. Dìaz Gòmez, de Tamaulipas, C.P. Ma. Isabel Loperena de la Garza y de Campeche, Marlin Karina Garrido Balam, nos falto el experto Sergio Jiménez Mtz de Hidalgo para el conversatorio del 14 de mayo con el tema los RETOS Y ... Ver más



37 Personas alcanzadas | 3 Interacciones | Promocionar publicación


CPC Campeche
Publicado por Cpc Marlin Sla · 23 de abril a las 14:23 ·
ieec
COMITÉ DE PARTICIPACIÓN CIUDADANA
PRESENTACIÓN
DE LA
INICIATIVA 3 DE 3
POR LA INTEGRIDAD ELECTORAL.
PONENTE:
Mtro. Eduardo Bohórquez
26 ABRIL
17:00 hrs.
SÍGUELA POR NUESTRAS REDES SOCIALES
@IEECampeche
@IEECampeche
@Instituto Electoral Campeche
Instituto Electoral Campeche
22 de abril a las 17:09 ·
Te invitamos a seguir este próximo lunes 26 de abril la "Presentación de la Iniciativa 3 de 3 por la Integridad Electoral".
Ponente: Mtro. Eduardo Bohórquez
Transparencia Mexicana
17:00 horas
#TransmisiónEnVivo por nuestras redes sociales.
#PEEO2021
#EleccionesCampeche2021
#VotoSeguro #SeguroVoto
22
Personas alcanzadas
2
Interacciones
Promoción no disponible


CPC Campeche
Publicado por Cpc Marlin Sla · 26 de abril a las 17:23 ·
Presentación de la #3de3 por la integridad electoral de Campeche con apoyo e impulso a la iniciativa ciudadana por parte del Instituto Electoral Campeche presidida por la MTRA Mayra Bojorquez Gonzàlez
y contamos con la participación del Mtro Eduardo Bohorquez director ejecutivo de Transparencia Mexicana quien dio a conocer de que se trata la iniciativa #3de3
https://www.facebook.com/.../IEEC.../videos/308514540638768/
Instituto Electoral Campeche transmitió en vivo.
26 de abril a las 17:07 ·
Presentación de la Iniciativa 3 de 3 por la Integridad Electoral
37
Personas alcanzadas
6
Interacciones
Promoción no disponible
1
2 veces compartido

CPC Campeche
Publicado por Cpc Marlin Sla · 26 de abril a las 21:07 ·

El IEEC y el COMITÉ DE PARTICIPACION CIUDADANA DEL SISTEMA ESTATAL ANTICORRUPCION DEL ESTADO DE CAMPECHE, PRESENTAN LA INICIATIVA CIUDADANA #3DE3 Y SE SUMA COMO GRUPO IMPULSOR.

Presentación de la #3de3 por la integridad electoral de Campeche con apoyo e impulso a la iniciativa ciudadana por parte del Instituto Electoral Campeche presidida por la MTRA Mayra Bojórquez Gonzàlez

Esta presentación la efectuó el Mtro Eduardo Bohórquez López, Director ejecutivo de Transparencia Mexicana quien dio a conocer de que se trata la iniciativa #3de3 que se aloja en
http://cpccampechemx.org/3de3.html

ver video en la siguiente liga:
https://www.facebook.com/.../IEEC.../videos/308514540638768/

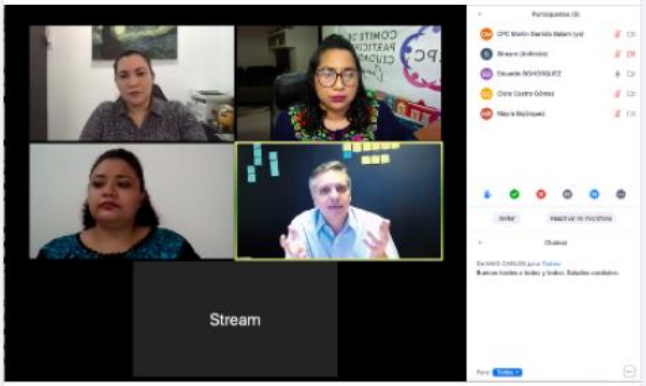

37
Personas alcanzadas

3
Interacciones

Promocionar publicación

CPC Campeche
Publicado por Cpc Marlin Sla · 26 de abril a las 18:29 ·

PRESENTACION #3DE3

Presentación de la #3de3 en #Campeche con el apoyo e impulso a la iniciativa ciudadana por parte del Instituto Electoral del Estado de Campeche, con nla participación del Mtro Eduardo Bohorquez director ejecutivo de Transparencia Mexicana quien dio a conocer de que se trata la iniciativa #3de3



365
Personas alcanzadas

23
Interacciones

Promocionar publicación

CPC Campeche
Publicado por Cpc Marlin Sla · 26 de abril a las 21:11 ·

‼ 26.04.2021. REUNIÒN DE TRABAJO CPC ‼
Reuniòn trabajo con los integrantes del COMITÈ DE PARTICIPACIÒN CIUDADANA, Marlin Karina Garrido Balam, Beatriz Ojeda Vidal, María del Socorro Vàzquez Garcìa y el Dr. Jorge Gabriel Gasca Santos, para dar seguimiento a la INICIATIVA 3 DE 3 POR LA INTEGRIDAD ELECTORAL EN CAMPECHE. Así mismo para trabajar con el INSTRUMENTO PARA INCLUIR A LOS MUNICIPIOS EN EL SISTEMA ANTICORRUPCIÒN ESTATAL. SEGUIMIENTO A LA INSCRIPCIÒN VOLUNTARIA DE ORGANIZACIONES DE SOCIEDAD CIVIL.



234
Personas alcanzadas

22
Interacciones

Promocionar publicación

4

2 comentarios 2 veces compartido


CPC Campeche
Publicado por Cpc Marlin Sla · 28 de abril a las 09:19 ·
clideo.com
GUIA DE ACTUACIÓN PARA LOS SERVIDORES PÚBLICOS
William A. Pech Navarrete
28 de abril a las 09:14 ·
Ante los medios de comunicación, tuve la honor de presentar y explicar la Guía de Actuación para Servidores Públicos; a través de la cual, se plantean elementos, criterios en materia electoral y del sistema anticorrupción sobre las acciones que puede o no realizar el servidor público en este Proceso Electoral 2021. Muchas Gracias a la Presidente del Comité Ciudadano del Sistema Anticorrupción Cpc Marlin Garrido Balam Sla y a la Mtra. Evangelina Zapata Dittrich por la confianza deposita para llevar a cabo la construcción de este documento indispensable.
La guía la pueden descargar a través del siguiente linck: https://cutt.ly/Svof3rA
22
Personas alcanzadas
2
Interacciones
Promoción no disponible


CPC Campeche
Publicado por Cpc Marlin Sla · 29 de abril a las 09:37 ·
#CPCTlaxcala impulsado #3de3
Comité de Participación Ciudadana transmitió en vivo.
5 h •
Ely Olivares
28 de abril a las 18:40 ·
En rueda de prensa con organizaciones civiles (grupo impulsor) iniciativa 3 de 3 por la integridad. Comité de Participación Ciudadana del Sistema Anticorrupción de Tlaxcala.
54
Personas alcanzadas
1
Interacción
Promoción no disponible



#Campeche se suma a la #Iniciativa3de3 por la Integridad. Agradecemos la presencia del Mtro. Eduardo Bohorquez López Director de Transparencia Mexicana y a la MTRA Cynthia Cantero Pacheco, Consejera Presidenta del Órgano garante de Jalisco(ITEI) por la donación de la #Plataforma3de3 que se eloja http://cpccampechemx.org/3de3.html
30 de abril 9:30 hrs Facebook CPCCampeche https://t.co/jufAuOc5d8

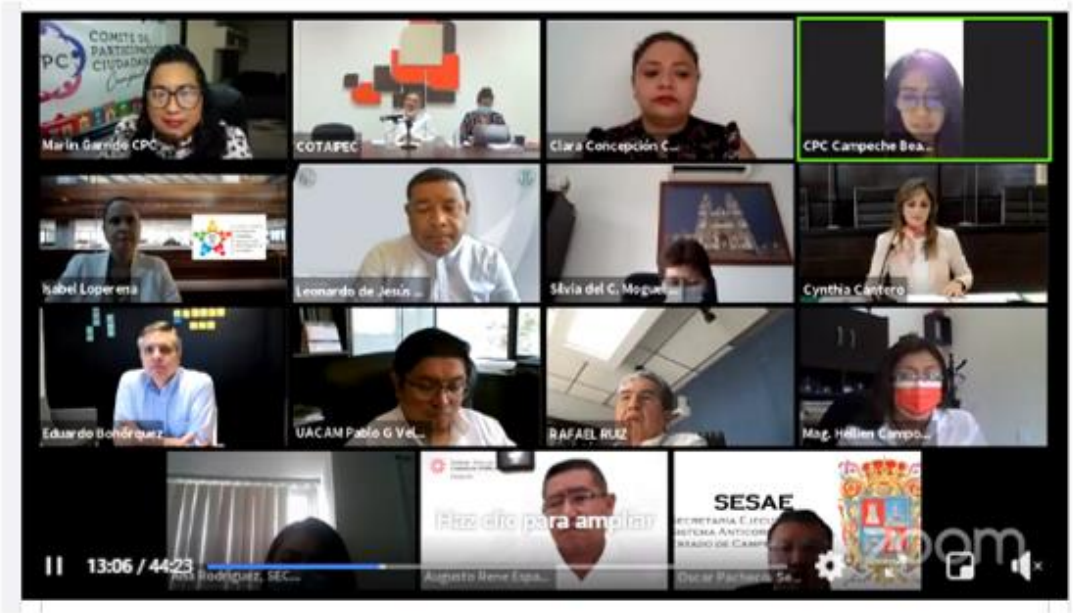


CPC Campeche
Publicado por Cpc Marlin Sla · 28 de abril a las 09:31 ·
Tema 6. "La Auditoría Gubernamental y la Participación Ciudadana".
DIÁLOGOS CIUDADANOS: Los retos para revisar el gasto público.
Panelistas C.P. Reyna Miguel Santillán, Integrante del CPC de Oaxaca, C.P. Jasmin Ascencio Cruz, Contadora y Directora de Jac & Consultores y C.P. Marlin Karina Garrido Balam Presidente del CPC Campeche
Especialista Dr. Sergio Carlos Jiménez Martínez, Integrante del CPC Hidalgo,
30 de abril de 2021
12:30horas
#TransmisiónEnVivo por nuestras redes sociales.
#DiálogosCiudadanos #cpccampeche #Campeche #CPC #AuditoríaGubernamental #participacionciudadana #auditiría #gastopúblico #Fiscalización
Comité de Participación Ciudadana del Sistema Anticorrupción del Estado de Campeche
DIÁLOGOS CIUDADANOS
1ER CICLO DE CONVERSATORIOS
"Los Retos para revisar el Gasto Público"
Tema 6.
Auditoría Gubernamental y la Participación Ciudadana.
C.P. Reyna Miguel Santillán, Integrante del CPC de Oaxaca
C.P. Jasmin Ascencio Cruz, Contadora y Directora de Jac & Consultores
C.P. María del Socorro Vázquez García, integrante del CPC de Campeche
Especialista Dr. Sergio Carlos Jiménez Martínez, Integrante del CPC Hidalgo.
C.P. Marlin Karina Garrido Balam Presidente del CPC Campeche
VIERNES 30/ABRIL/2021 12 A.M.
FACEBOOK LIVE @CPCCAMPECHE
cpccampeche
cpccampechemx2020@gmail.com
http://cpccampechemx.org
cpccampechemx@cpccampechemx.org
255
Personas alcanzadas
27
Interacciones
Promocionar publicación


CPC Campeche transmitió en vivo.
Publicado por ZOOM · 30 de abril a las 12:02 ·
Marlin Garrido CPC Campe
JASMIN ASCENCIO
Reyna Santillán
CPC María Vazquez
Dr. Sergio Jiménez
zoom
634
Personas alcanzadas
155
Interacciones
Promocionar publicación

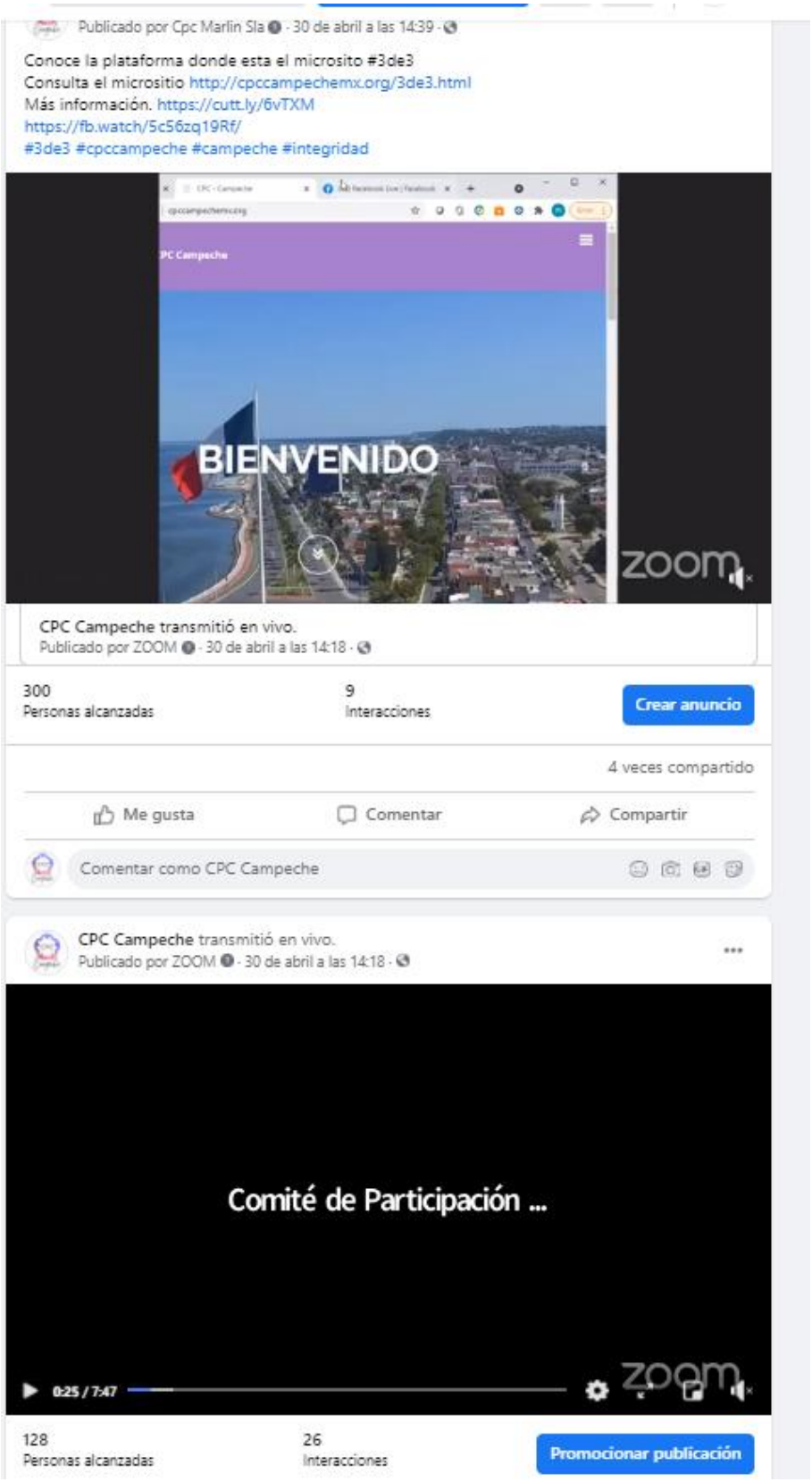
Publicado por Cpc Marlin Sla · 30 de abril a las 14:39 ·
Conoce la plataforma donde esta el micrositio #3de3
Consulta el micrositio http://cpccampechemx.org/3de3.html
Más información. https://cutt.ly/6vTXM
https://fb.watch/5c56zq19Rf/
#3de3 #cpccampeche #campeche #integridad
BIENVENIDO
zoom
CPC Campeche transmitió en vivo.
Publicado por ZOOM · 30 de abril a las 14:18 ·
300
Personas alcanzadas
9
Interacciones
Crear anuncio
4 veces compartido
Me gusta
Comentar
Compartir
Comentar como CPC Campeche
CPC Campeche transmitió en vivo.
Publicado por ZOOM · 30 de abril a las 14:18 ·
Comité de Participación ...
0:25 / 7:47
zoom
128
Personas alcanzadas
26
Interacciones
Promocionar publicación

CPC Campeche
Publicado por Cpc Marlin Sla · 30 de abril a las 23:21 ·

Primera candidata en presentar de manera voluntaria la #3de3

Felicitamos a la candidata Layda Sansores del Partido Morena, por cumplir de manera voluntaria a esta iniciativa completamente ciudadana.

Los ciudadanos informados piden #3de3 a sus candidatos.

invitamos a que se sume los más de 4mil candidatos que aún nos faltan
LAYDA SANSORES LA ESPERANZA DE CAMPECHE



San Francisco de Campeche, Campeche a 28 de abril del 2021.

SESAE
SECRETARÍA EJECUTIVA DEL SISTEMA ANTICORRUPCIÓN DEL ESTADO DE CAMPECHE
RECIBIDO
30 ABR 2021
HORA:
FIRMA: Roberto Pool

LIC. OSCAR DE JESÚS PACHECO LÓPEZ
SECRETARIO TÉCNICO DE LA SECRETARÍA EJECUTIVA DEL SISTEMA ANTICORRUPCIÓN DEL ESTADO DE CAMPECHE
P R E S E N T E

Quien suscribe, **Beatriz Ojeda Vidal, actuando en mi calidad de Integrante del Comité de Participación Ciudadana del Sistema Anticorrupción del estado de Campeche,** señalando como domicilio para oír y recibir notificaciones, el ubicado en la calle 3, número 6, entre 14 y 8, de la Colonia "El Carmelo", Código Postal 24075 de esta Ciudad de San Francisco de Campeche, Campeche; con fundamento en el artículo 8º de la Constitución Política de los Estados Unidos Mexicanos, así como los diversos dispositivos 89 de la Constitución Política del estado de Campeche, 1º , 15, 21, 24, estos últimos de la Ley del Sistema Anticorrupción del Estado de Campeche, y en cumplimiento al Contrato de Prestación de Servicios celebrado entre las partes y, que regula la relación contractual entre la SESAE y la suscrita; con el debido respeto y bajo protesta de decir verdad, manifiesto que con fecha 29 de Julio del 2019; la suscrita recibió el nombramiento como integrante del Comité de Participación Ciudadana del Estado de Campeche, por parte de la Comisión de Selección, mismo que sesiono de manera ordinaria en las instalaciones del Consejo Coordinador Empresarial de esta Ciudad de San Francisco de Campeche; fecha desde la cual me encuentro desempeñando puntual y responsablemente las funciones inherentes y legalmente encomendadas, por lo que correlativo a estas funciones, al respecto me permito rendir el **informe de actividades correspondiente al mes de abril del 2021**; en los términos siguientes:

A.- 05 de abril del 2021, 12 horas. Reunión de trabajo CPC Campeche, revisión protocolo de actuación.

B.- 06 de abril del 2021, 18 horas. Reunión de integrantes del CPC Campeche con Colegios de Profesionistas.

C.- 08 de abril del 2021, 18 horas. Reunión de integrantes del CPC Campeche con Presidenta de Colegio de Arquitectos, con el tema Análisis de la Red Ciudadana.

D.- 12 de abril del 2021, 11:30 horas. Reunión de integrantes del CPC con COTAIPEC

E.- 12 de abril del 2021, 18 horas. Reunión de integrantes del CPC Campeche con Director de Transparencia Mexicana y Grupo Impulsor de la iniciativa 3 de 3.

F.- 13 de abril del 2021, 10 horas. Reunión de Presidentes de la Red Nacional de CPC´s.

G.- 13 de abril del 2021,10 horas. Reunión de Presidentes del CPC Nacional.

H.- 13 de abril del 2021, 11:30 horas. Asistencia Virtual a la Presentación del Manual sobre Faltas Administrativas.

I.- 16 de abril del 2021, 10 horas. Conferencia Virtual, organizada por el CPC Campeche, tema: La ética.

J- 16 de abril del 2021, 18 horas. Reunión entre integrantes del CPC Campeche y comisionados del Instituto Electoral del Estado de Campeche, tema; 3 de 3.

K.- 19 de abril del 2021, 12 horas. Reunión de Trabajo de integrantes del CPC Campeche, tema:3 de 3.

L.- 21 de abril del 2021, 12 horas. Reunión de Trabajo de integrantes del CPC Campeche, tema: proyecto elaboración del Logo del CPC.

M.- 22 de abril del 2021, 12 horas. Reunión entre integrantes del CPC Campeche con personal del Instituto Tecnológico de Estudios Superiores Rene Descartes, tema: elaboración del Logo CPC Campeche.

N.- 26 de abril del 2021, 17 horas. Conferencia Presentación de iniciativa 3 de 3, organizado por CPC Campeche en coordinación con el IEEC.

Ñ.- 26 de abril del 2021. 18:30 horas. Reunión de trabajo de Integrantes del CPC Campeche, tema: 3 de 3.

O.- 27 de abril del 2021, 11:30 horas. Sesión de la Comisión Ejecutiva, temas: PEA, incorporación de Municipios al Sistema Anticorrupción.

P.- 28 de abril del 2021, 16 horas. Reunión de Trabajo de Integrantes del CPC Campeche, tema: elaboración de programa para lanzamiento de plataforma 3 de 3.

Q.- 29 de abril del 2021, 09 horas. Reunión de la Comisión de Gobierno Abierto de la Red Nacional de CPC´s, a la cual pertenece la suscrita.

R.- 30 de abril del 2021, 09 horas. Lanzamiento de la Plataforma 3 de 3, con la participación del grupo impulsor, Transparencia Mexicana e IEEC.

No omito señalar, que adjunto al presente se remiten igualmente los anexos que obran como constancia de las actividades aquí descritas.

ATENTAMENTE,
LCDA. BEATRIZ OJEDA VIDAL
INTEGRANTE DEL COMITÉ DE PARTICIPACION CIUDADANA
DEL SISTEMA ANTICORRUPCION DEL ESTADO DE CAMPECHE.

San Francisco de Campeche, Cam., 30 de abril de 2021

Lic. Oscar de Jesús Pacheco López,
Secretario Técnico del Sistema Anticorrupción
Del Estado de Campeche,
P r e s e n t e.

SESAE
SECRETARÍA EJECUTIVA DEL SISTEMA ANTICORRUPCIÓN DEL ESTADO DE CAMPECHE
RECIBIDO
03 MAY 2021
HORA: 12:28 pm.
FIRMA:

Estimado Licenciado:

Atendiendo a sus indicaciones y como una condición para percibir los honorarios generados por el nombramiento que tuvo a bien otorgarme la Comisión de Selección del Comité de Participación Ciudadana, proporciono a usted el listado de las actividades realizadas durante el mes de abril de 2021.

INFORME DE ACTIVIDADES DE C.P. MARIA DEL SOCORRO VAZQUEZ GARCIA COMO INTEGRANTE DEL COMITÉ DE PARTICIPACION CIUDADANA, MISMO QUE FORMA PARTE DEL SISTEMA ANTICORRUPCION DEL ESTADO DE CAMPECHE

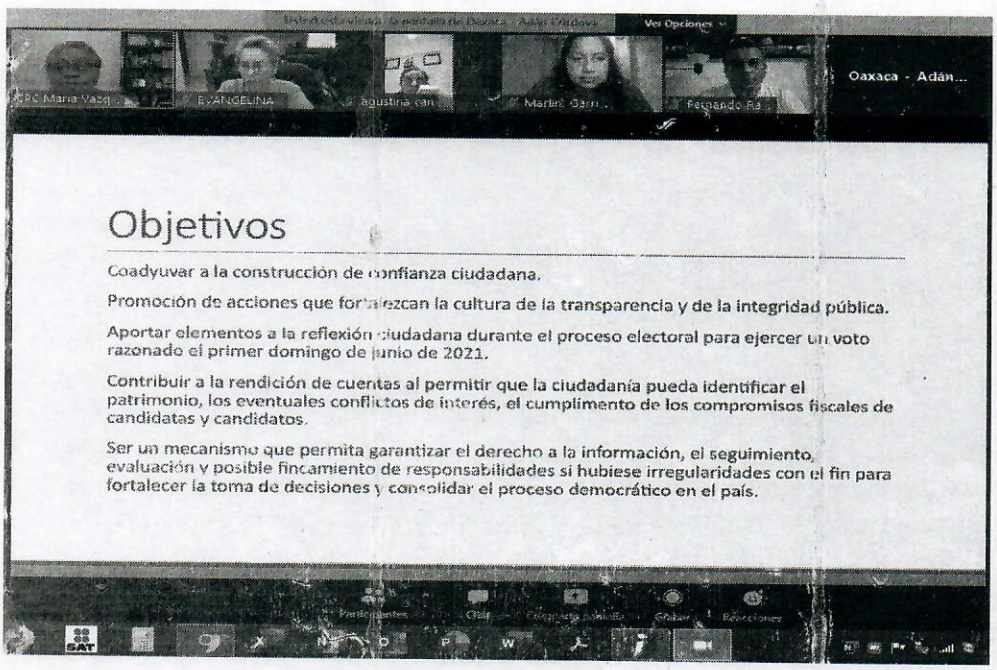

30/03/2021

Reunión de trabajo con representantes de la sociedad civil para conformar Grupo Impulsor de la Declaración #3de3 de los candidatos a elección popular

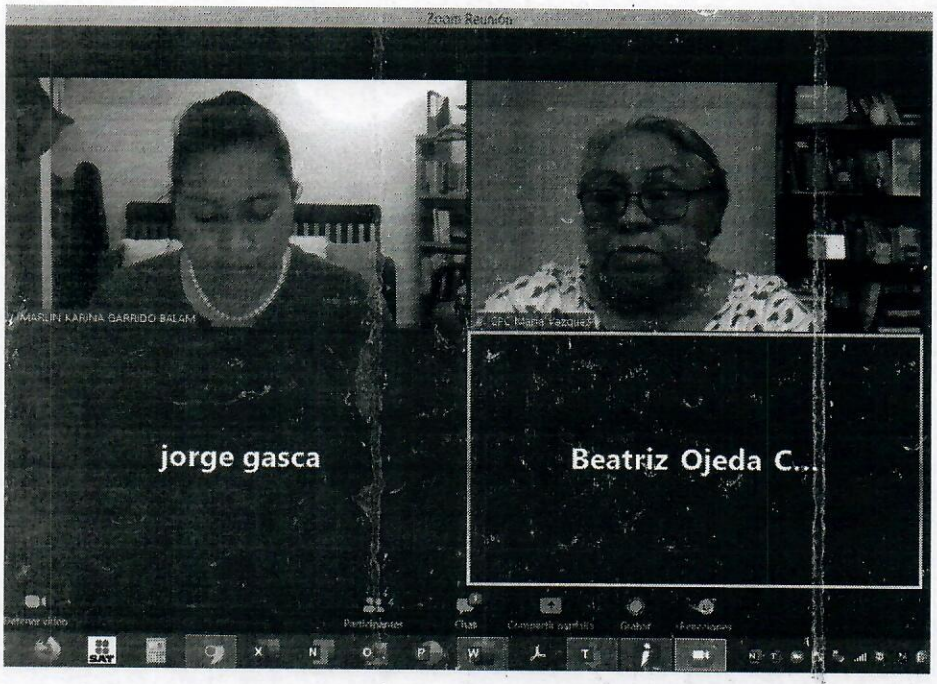

31/03/2021

VI Sesión del Comité de Participación Ciudadana

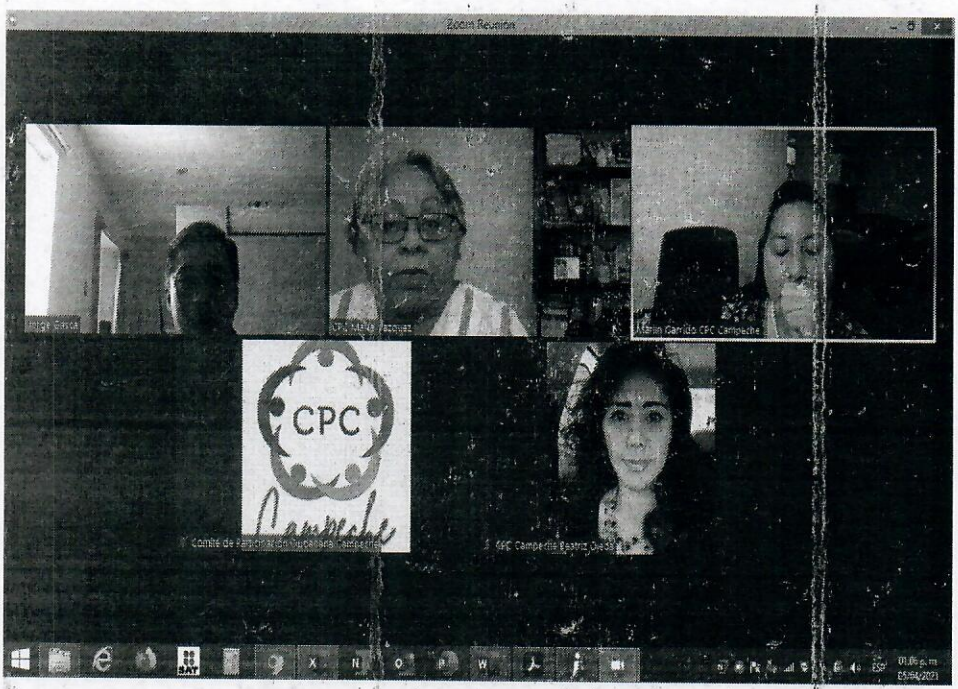

05/04/2021

Reunión de trabajo del Comité de Participación Ciudadana, diseñando los documentos para el proyecto #3de3



05/04/2021

Reunión de la Comision de vinculación, donde se acordó que los CPC estatales envíen un informe del avance de los registros voluntarios de las organizaciones de la sociedad civil y la constitución de Redes Ciudadanos Anticorrupción.

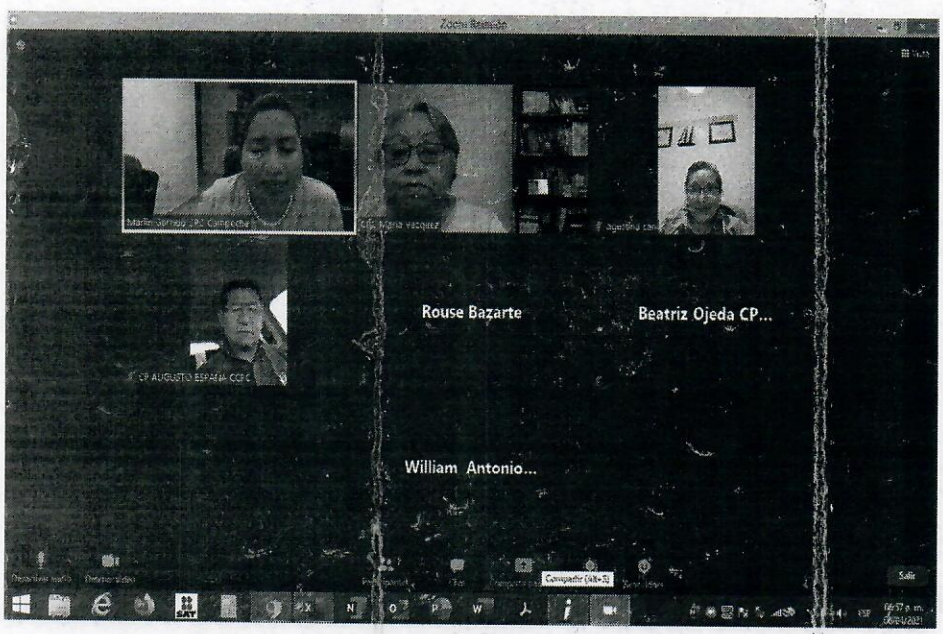

06/04/2021 Reunion de trabajo con las organizaciones de la sociedad civil que forman parte del Grupo Impulsor para seguir organizando el proyecto #3de3



07/04/2021

Sesión VII del Comité de Participación Ciudadana



07/04/2021

Reunión de la Comisión de Integración de Municipios

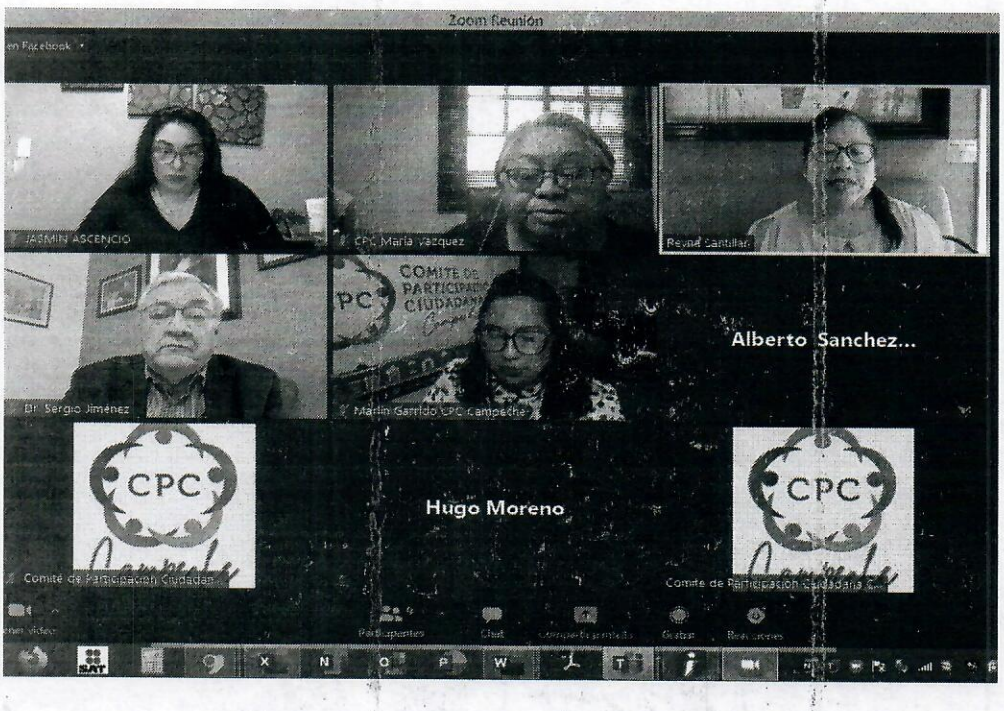

30/04/2021

Participación en los Diálogos Ciudadanos con el tema "La auditoria gubernamental y la participación ciudadana", en el que fui moderadora.

Atentamente

C.P. MARIA DEL SOCORRO VAZQUEZ GARCIA
INTEGRANTE DEL COMITÉ DE PARTICIPACION CIUDADANA
DEL SISTEMA ANTICORRUPCION DEL ESTADO DE CAMPECHE

Comité de Participación Ciudadana
Oficio: 004/2021.
Asunto: Se rinde informe
de Actividades.

Estimado Licenciado:

Lic. Oscar de Jesús Pacheco López,
Secretario Técnico del Sistema Anticorrupción
Del Estado de Campeche,
P r e s e n t e.

Lic. Pastor Cruz Ortiz, en mi calidad de Integrante del Comité de Participación Ciudadana del Sistema Anticorrupción del Estado de Campeche, con fundamento en lo que establece el artículo 8 de la Constitución Política de los Estados Unidos Mexicanos; 89 de la Constitución Política del Estado de Campeche; 1, 15, 21, 24 de la Ley del Sistema Anticorrupción del Estado de Campeche, y en atención del requerimiento que hiciera, me permito remitirle a usted bajo protesta de decir verdad, informe de todas las actividades realizadas durante el mes de **Abril** del año en curso.

- Que mi nombramiento como integrante del Comité de Participación Ciudadana fue otorgado por la Comisión de Selección en sesión ordinaria el 29 de Julio de 2019 en las instalaciones que ocupa el Consejo Coordinador Empresarial del Estado de Campeche.

ACTIVIVADES REALIZADAS DURANTE EL MES QUE SE INFORMA:

- **07 de abril de 2021 fui convocado por parte de la presidenta del CPC a una reunión programada** a las 18:00 horas; Como integrante del CPC, para celebrar la reunión VII del CPC, sesión vía plataforma digital zoom, en la que se trataron diferentes temas del comité, sin embargo, por no respetar los lineamientos se extendió la reunión sin que se pudieran tocar todos los asuntos relacionados con el orden del día, proponiendo se continuará en otra fecha sin respetar el calendario de sesiones.

- **14 de abril de 2021 fui convocado por parte del Secretario técnico de una reunión de trabajo programada** a las 12:00 horas; Como integrante del CPC, para celebrar la reunión en las oficinas que ocupa la Secretaria Técnica, disculpándose el suscrito con el secretario técnico por encontrarme enfermo a quien le comunique que tenia practicarme unos análisis en la ciudad de Mérida, Yucatán por esa razón no podría estar en dicha reunión.

- **22 de abril de 2021 fui convocado por parte de la presidenta del CPC a una reunión programada** a las 17:00 horas; Como integrante del CPC, para celebrar la reunión del CPC, sesión vía plataforma digital zoom, en la que se trataron diferentes temas del comité, donde presento la propuesta respecto de la declaración 3 de 3 anunciando que sería el presidente de transparencia mexicana quien se haría cargo de dicha presentación y no el comité por no ser una actividad que haya pasado por el comité coordinador como un insumo generado, por lo que en pleno ejercicio de mis derechos le manifesté que no estaba de acuerdo en participar en dicha iniciativa, por ser contraria a nuestra normatividad, sin embargo, por no respetar los lineamientos se extendió la reunión sin que se pudieran tocar todos los asuntos relacionados con el orden del día, proponiendo se continuará en otra fecha sin respetar el calendario de sesiones.

- **27 de abril de 2021 fui convocado por parte del Secretario técnico de una reunión de trabajo programada** a las 12:00 horas; Como integrante del CPC, para celebrar la reunión en las oficinas que ocupa la Secretaria Técnica, de manera presencial, pero no puede presentarme y se me envió la liga para conectarme de manera virtual estando presente en dicha reunión disculpándose el suscrito con el secretario técnico por encontrarme enfermo a quien le comunique que tenía que guardar reposo por una cirugía a la cual fui sometido en la ciudad de Mérida, Yucatán por esa razón no podría estar en dicha reunión.

- **28 de abril de 2021 fui convocado por parte de la presidenta del CPC a una reunión programada** a las 16:00 horas; Como integrante del CPC, para celebrar la reunión del CPC, sesión vía plataforma digital zoom, en la que no puede conectarme toda vez que la señorita presidenta no respeta el calendario de sesiones y convoco para el mismo día de la convocatoria siendo imposible para el suscrito poder cumplir en razón que es ilegal su convocatoria, por no respetar los lineamientos.

Así mismo, le informo que durante el mes que se informa participe **en diversas reuniones de trabajo tanto con la comisión ejecutiva, como del comité de participación ciudadana**, además de ser el encargado de las comisiones de comunicación, jurídica y vinculación; manifestándole que ya no administro las redes sociales del comité, toda vez que no me encuentro de acuerdo con la política y contenido de las publicaciones efectuadas por la actual presidenta, aunado que el que suscribe desconoce quién patrocina económicamente la página, su administración, y cuentas, toda vez que sigue la Presidenta sin informar.

me permito adjuntarle vía correo electrónico opacheco224@hotmail.com; la manifestación respecto a la carpeta comprimida de las actas de sesiones, minutas celebradas y señaladas en los puntos que anteceden, considero prudente enviarlas una vez que se puedan firmar estas ya que a la fecha no han sido recibidas por un servidor para que tengan un sustento legal y pueda enviárselas en alcance cuando puedan ser firmadas, y en este acto le anexo fotográfico de las reuniones, para los efectos legales a que haya lugar.

Por lo antes expuesto y fundado a usted, C. Secretario Técnico del Sistema Anticorrupción Del Estado de Campeche, atentamente ocurro y **PIDO:**

Se sirva dar por recibido el presente informe de actividades como miembro del Comité de Participación Ciudadana del Sistema Anticorrupción del Estado de Campeche, emitiendo el correspondiente acuse de recibo.

Sin otro particular, le envío a usted un afectuoso saludo.

PROTESTO DE LO NECESARIO EN DERECHO
SAN FRANCISCO DE CAMPECHE A 30 DE ABRIL DEL 2021.

LIC. PASTOR CRUZ ORTIZ.
INTEGRANTE DEL COMITÉ DE PARTICIPACION CIUDADANA
DEL SISTEMA ANTICORRUPCIÓN DEL ESTADO DE CAMPECHE.

Campeche, Camp. a 30 de abril de 2021.

LIC. OSCAR PACHECO LÓPEZ
TITULAR DE LA SECRETARÍA EJECUTIVA DEL SISTEMA ANTICORRUPCIÓN DEL ESTADO DE CAMPECHE.
PRESENTE.

Por este medio le hago llegar mi informe de actividades como integrante del Comité de Participación Ciudadana del Sistema Estatal Anticorrupción del Estado de Campeche, correspondientes al mes de abril de 2021.

FECHA	ACTIVIDAD	NOTAS
2 de abril	Reunión de trabajo del CPC	Guía de actuación de los servidores públicos en el proceso electoral 2021.
6 de abril	Reunión de trabajo del CPC	Declaración 3 de 3
7 de abril	VII Sesión Ordinaria del CPC	
12 de abril	Reunión Informativa con Transparencia Mexicana/Eduardo Bohórquez.	Declaración 3 de 3
14 de abril	Sesión de la Comisión Ejecutiva del SEACAM	Programa de trabajo 2021
16 de abril	Reunión de trabajo con el IEEC	Declaración 3 de 3
19 de abril	Reunión de trabajo del CPC	Declaración 3 de 3 Red ciudadana Coordinación con Municipios
21 de abril	Reunión de trabajo del CPC	Logotipo del CPC
22 de abril	Reunión de trabajo del CPC con el ITES	Logotipo del CPC
26 de abril	Presentación de la Iniciativa 3 de 3 por la Integridad Electoral	CPC-IEEC Grupo Impulsor Transparencia Mexicana
26 de abril	Reunión de Trabajo del CPC	Convenio Marco con los Municipios
27 de abril	Reunión de Trabajo de la Comisión Ejecutiva	Convenio Marco con los Municipios
28 de abril	VIII Sesión Ordinaria del CPC	
30 de abril	Lanzamiento Oficial de la Iniciativa 3 de 3 por la Integridad Electoral en Campeche	CPC Grupo Impulsor Transparencia Mexicana

Atentamente,

Dr. Jorge G. Gasca Santos.
Integrante del Comité de Participación Ciudadana
del Sistema Estatal Anticorrupción del Estado de Campeche